

Saarländische Gemeindezahlen

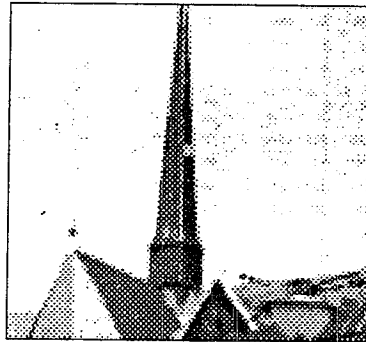

1993

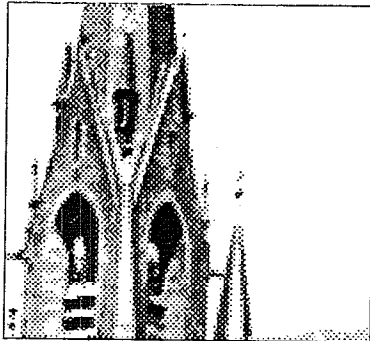
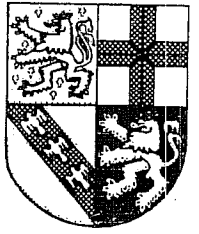
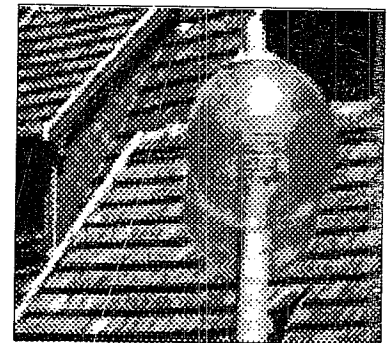
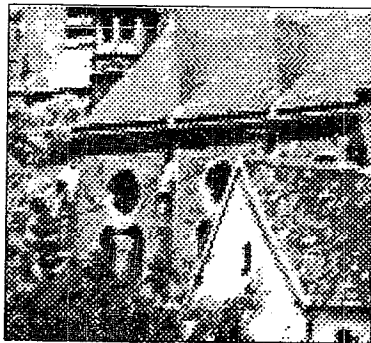

VORWORT

Das Statistische Landesamt Saarland hat in der Vergangenheit jeweils im zweijährigen Abstand die "Saarländischen Gemeindezahlen" und die "Saarländischen Kreiszahlen" veröffentlicht. In die nun vorliegende Veröffentlichung "Saarländische Gemeindezahlen 1993" haben die Merkmale aus den beiden obigen Veröffentlichungen Eingang gefunden. Diese neu konzipierte Publikation wird wegen der großen Nachfrage jährlich erscheinen und über die wichtigsten Daten der amtlichen Statistik des Saarlandes auf Kreis- und Gemeindeebene informieren.

Das Heft stellt eine wertvolle Hilfe für die Zwecke der Raumordnung, Landesplanung und Regionalpolitik dar. Das Statistische Landesamt folgt mit dieser Publikation dem Wunsch der Regionalstatistiker nach einer übersichtlichen Darstellung möglichst aktueller Gemeindedaten.

Die umfangreich gegliederten regionalen Strukturdaten basieren auf dem derzeitigen Gebietsstand und sind dem Saarländischen Planungs- und Informationssystem (SAPLIS) entnommen. Die redaktionellen Arbeiten wurden im Referat "Datenverarbeitung, Informationssystem, Wahlen, Btx" ausgeführt.

Saarbrücken, im August 1994

**Statistisches Landesamt
Saarland**

Josef Mailänder
Direktor

ZEICHENERKLÄRUNG

- 0 = Mehr als nichts, aber weniger als die Hälfte der kleinsten dargestellten Einheit.
- = Nichts vorhanden.
- . = Zahlenwert unbekannt oder aus Geheimhaltungsgründen nicht veröffentlicht.

Abkürzungen

DM	=	Deutsche Mark
ha	=	Hektar
kg	=	Kilogramm
km ²	=	Quadratkilometer
km	=	Kilometer
Kwh	=	Kilowattstunde
LF	=	Landwirtschaftlich genutzte Fläche
m ³	=	Kubikmeter
t	=	Tonne
CDU	=	Christliche Demokratische Union Deutschlands
CM	=	Christliche Mitte
DKP	=	Deutsche Kommunistische Partei
Familie	=	Deutsche Familien Partei
F.D.P.	=	Freie Demokratische Partei
FWG	=	Freie Wählergemeinschaft
GRÜNE	=	Die Grünen
MLPD	=	Marxistisch - Leninistische Partei Deutschlands
NPD	=	Nationaldemokratische Partei Deutschlands
ÖDP	=	Ökologisch - Demokratische Partei
PATRIOTEN	=	Patrioten für Deutschland
PDS/Linke Liste	=	Partei des Demokratischen Sozialismus/Linke Liste
REP	=	Die Republikaner
SPD	=	Sozialdemokratische Partei Deutschlands

Abweichungen in den Summen sind in der Regel auf das Runden der Einzelpositionen zurückzuführen.

INHALTSÜBERSICHT

	Seite
Verwaltungskarte des Saarlandes	4
Begriffsbestimmungen	5
Gemeindeverzeichnis	8
Tabellenteil	
Bevölkerungsstand	10
Bevölkerungsbewegung	18
Wanderungsbewegung	20
Allgemeinbildende Schulen	24
Wahlen	26
Sozialversicherungspflichtig beschäftigte Arbeitnehmer	32
Flächenerhebung	36
Landwirtschaft	40
Bautätigkeit und Wohnungswesen	44
Wohnungsbestand	48
Unfälle im Straßenverkehr	50
Kommunale Finanzen	52
Personal im Öffentlichen Dienst	56
Bürgermeister des Saarlandes	58
Landräte des Saarlandes	59

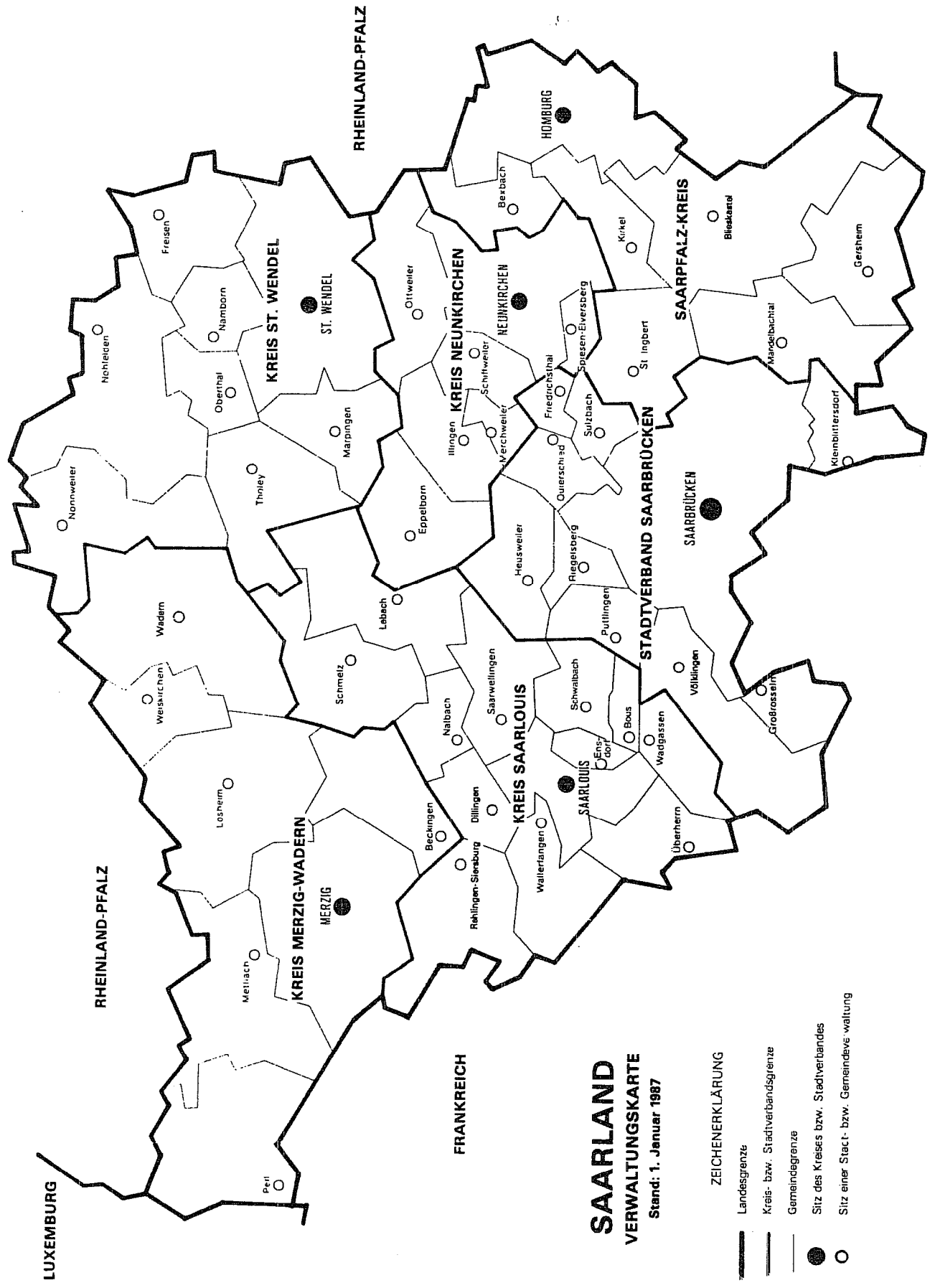

SAARLAND
VERWALTUNGSKARTE
 Stand: 1. Januar 1987

- ZEICHENERKLÄRUNG**
- Landesgrenze
 - Kreis- bzw. Stadtverbandsgrenze
 - Gemeindegrenze
 - Sitz des Kreises bzw. Stadtverbandes
 - Sitz einer Stadt- bzw. Gemeindeverwaltung

BEGRIFFSBESTIMMUNGEN

Bevölkerungsbewegung

Die Bevölkerungsbewegung gliedert sich in die natürliche Bevölkerungsbewegung und die räumliche Bevölkerungsbewegung.

Unter dem Oberbegriff **natürliche Bevölkerungsbewegung** werden die Statistiken über Geborene und Gestorbene sowie über Eheschließungen und Ehelösungen zusammengefaßt. Die Statistiken der räumlichen Bevölkerungsbewegung beinhalten die Wanderungsbewegungen, d.h. die Fluktuation der Bevölkerung innerhalb bzw. zwischen bestimmten Verwaltungseinheiten.

Eheschließungen: Standesamtliche Trauungen von Deutschen und von Ausländern (ohne die Fälle, bei denen beide Ehepartner Angehörige der im Bundesgebiet stationierten ausländischen Streitkräfte sind).

Geborene: Die Definition für Lebend- und Totgeborene, die unter dem Begriff Geborene in der Statistik verstanden werden, ist in § 29 der Verordnung zur Ausführung des Personenstandgesetzes vom 12.8.1957 festgelegt.

Lebendgeborene sind Kinder, bei denen nach Scheidung vom Mutterleib entweder das Herz geschlagen, die Nabelschnur pulsiert oder die natürliche Lungenatmung eingesetzt hat.

Gestorbene: Ohne Totgeborene und ohne nachträglich beurkundete Kriegssterbefälle und gerichtliche Todeserklärungen.

Wanderungen: Unterschieden wird zwischen der (Landes-) Binnenwanderung (alle Wohnortwechsel, die sich zwischen den Gemeinden des Landes vollziehen) und der Außenwanderung (Zu- und Fortzüge über die Landesgrenze, d.h. Wanderung gegenüber den anderen Bundesländern sowie über die Grenze des Bundesgebietes).

Bildungswesen

Allgemeinbildende Schulen sind die Grundschulen, Hauptschulen, Realschulen, Gesamtschulen, Waldorfschulen, Schulen für Behinderte, Gymnasien und das Saarland-Kolleg.

Wahlen

Wahlberechtigte: Nach Artikel 116 Abs. 1 des Grundgesetzes sind alle Deutschen wahlberechtigt, die am Tage der Wahl das 18. Lebensjahr vollendet und seit mindestens drei Monaten in der Wahlregion ihren Wohnsitz haben (aktives Wahlrecht). Wählbar (passives Wahlrecht) sind bei der Bundestagswahl und Landtagswahl alle Wahlberechtigten, die am Wahltag das 18. Lebensjahr vollendet haben. Bei der Gemeinderatswahl ist wählbar, wer am Wahltag seit mindestens einem Jahr in der Gemeinde gewohnt und das 18. Lebensjahr vollendet hat.

Wahlbeteiligung: Der Anteil der Wähler mit gültigen und ungültigen Stimmen an den Wahlberechtigten ergibt die Wahlbeteiligung.

Wahlverfahren: Bei den Bundestagswahlen hat jeder Wahlberechtigte eine Erststimme, die nach den Grundsätzen der Mehrheitswahl über den Vertreter des Wahlkreises entscheidet, und eine Zweitstimme, die für die Landesliste einer Partei abgegeben und nach den Grundsätzen der Verhältniswahl bewertet wird.

Bei den Landtagswahlen hat jeder Wähler eine Stimme. Nach den Grundsätzen der Mehrheitswahl wird zunächst über die Vertreter der Wahlkreise entschieden, die restlichen Sitze im Landtag werden nach den Grundsätzen der Verhältniswahl aus den Landeswahlvorschlägen besetzt.

Die Vertreter der Gemeinde- und Kreisräte werden nach den Grundsätzen des Verhältniswahlrechts gewählt. Ist nur ein oder kein gültiger Wahlvorschlag eingereicht, so findet Mehrheitswahl statt.

Sozialversicherungspflichtig Beschäftigte

Sozialversicherungspflichtig beschäftigte Arbeitnehmer: Arbeitnehmer einschließlich der zu ihrer Berufsausbildung Beschäftigten (Auszubildende u. a.), die krankenversicherungspflichtig, rentenversicherungspflichtig und/oder beitragspflichtig sind zur Bundesanstalt für Arbeit (Arbeitslosenversicherung nach dem Arbeitsförderungsgesetz) oder für die von den Arbeitgebern Beitragsteile zu den gesetzlichen Rentenversicherungen zu entrichten sind, fallen unter den oben genannten Begriff. Zu diesem Personenkreis gehören: Arbeiter, Angestellte und Auszubildende, sofern es sich bei ihrer Erwerbstätigkeit nicht um eine sogenannte geringfügige Beschäftigung bzw. geringfügige selbständige Tätigkeit handelt. Eine solche ist weder versicherungspflichtig noch beitragspflichtig.

Ausländer: Als Ausländer gelten alle Personen, die nicht Deutsche im Sinne des Artikels 116 Abs. 1 GG sind. Dazu zählen auch die Staatenlosen und die Personen mit "ungeklärter" Staatsangehörigkeit.

Zuordnung zu Wirtschaftszweigen: Die Verschlüsselung des Wirtschaftszweiges wird nach dem "Verzeichnis der Wirtschaftszweige für die Statistik der Bundesanstalt für Arbeit - Ausgabe 1973" vorgenommen. Die Zuordnung der Beschäftigten erfolgt nach dem wirtschaftlichen Schwerpunkt des Betriebes (örtliche Einheit), in dem der sozialversicherungspflichtige Arbeitnehmer beschäftigt ist. In dieser Veröffentlichung erfolgt die Darstellung der Ergebnisse nach der Systematik der Wirtschaftszweige, Fassung für die Berufszählung 1970. Dadurch soll der Vergleich der Ergebnisse mit anderen Erwerbstätigkeitsstatistiken erleichtert werden.

Landwirtschaft

Landwirtschaftlich genutzte Fläche (LF): Sie umfaßt das genutzte Ackerland, Dauergrünland, Gartenland, Obstanlagen, Baumschulen, Rebland, Korbweiden- und Pappelanlagen, sowie Weihnachtsbaumkulturen außerhalb des Waldes.

Betriebsgrößenstruktur: Ausgewiesen werden hierbei nur noch Flächen von Betrieben, die mehr als 1 ha LF bewirtschaften oder von Betrieben mit weniger als 1 ha LF, sofern deren natürliche Erzeugungseinheiten mindestens dem durchschnittlichen Wert einer jährlichen landwirtschaftlichen Markterzeugung von 1 ha landwirtschaftlich genutzter Fläche entsprechen.

Viehbestand: Der Viehbestand ist der Gesamtbestand der wichtigsten Vieharten, auch außerhalb der land- und forstwirtschaftlichen Betriebe. Die Bestände werden bei den Viehzählungen in der Gemeinde nachgewiesen, in der sie am Zählungstichtag stehen.

Bautätigkeit und Wohnungswesen

Die Bautätigkeitsstatistik - im Hochbau bestehend aus der Statistik der Baugenehmigungen, der Baufertigstellungen und des Bauüberhanges - erhebt genehmigungs-, zustimmungs- oder anzeigepflichtige Bauvorhaben, durch die Wohn- und Nutzraum zu- oder abgeht, baulich oder in der Zweckbestimmung verändert wird oder durch baupolizeiliche Maßnahmen, Schadensfälle oder Abbruch verloren geht. Die Statistik erfaßt die Bauvorhaben erstmals zum Zeitpunkt der von den Bauämtern erteilten Baugenehmigungen für Gebäude und Wohnungen und abschließend nach Beendigung der Baumaßnahmen die Baufertigstellungen. Sind Bauvorhaben am Ende eines Jahres nicht abgeschlossen, wird der Bauzustand durch die Bauüberhangsstatistik festgestellt.

Wohnungsbestand: Fortschreibungsergebnisse auf Grund der Gebäude- und Wohnungszählung vom 27.5.1987.

Wohngebäude: Wohngebäude sind Gebäude, die mindestens zur Hälfte (gemessen an der Gesamtnutzfläche nach den Regeln zur Berechnung der Geschoßfläche) Wohnzwecken dienen.

Wohnungen: Eine Wohnung ist die Summe der Räume, welche die Führung eines Haushalts ermöglichen, darunter stets eine Küche oder ein Raum mit Kochgelegenheit.

Fertiggestellte Wohngebäude: Fertiggestellte Wohngebäude sind genehmigte Bauvorhaben, die abgewickelt und als fertiggestellt gemeldet sind.

Nichtwohngebäude: Gebäude, die überwiegend für Nichtwohnzwecke (gemessen an der Gesamtnutzfläche nach den Regeln zur Berechnung der Geschosßfläche) bestimmt sind. Zu den Nichtwohngebäuden zählen z.B. Anstaltsgebäude, Büro- und Verwaltungsgebäude, landwirtschaftliche Betriebsgebäude, nichtlandwirtschaftliche Betriebsgebäude, wie Fabrikgebäude, Handelsgebäude, Hotels und dgl.

Straßenverkehrsunfälle

Straßenverkehrsunfälle: Ein für die Straßenverkehrsunfallstatistik meldepflichtiger Unfall liegt vor, wenn infolge des Fahrverkehrs auf öffentlichen Straßen, Wegen und Plätzen Personen getötet oder verletzt oder Sachschäden verursacht worden sind.

Verunglückte: Zu den Verunglückten rechnet man alle Personen, die auf der Stelle getötet wurden oder innerhalb von 30 Tagen an den Unfallfolgen starben, außerdem alle schwer- und leichtverletzten Personen.

Finanzen

Realsteueraufbringungskraft: Sie wird durch Anwendung der gewogenen Landesdurchschnittshebesätze auf die Grundbeträge der Grundsteuer A, der Grundsteuer B und der Gewerbesteuer (nach Ertrag und Kapital) errechnet. Dies ermöglicht einen von den unterschiedlichen Hebesätzen unabhängigen Vergleich der Steuerpotenz der einzelnen Gemeinden.

Grundbetrag: Zur Ermittlung des Grundbetrages einer Realsteuerart wird das Jahres-Ist-Aufkommen jeder einzelnen Gemeinde durch den jeweiligen Hebesatz dividiert und mit 100 multipliziert.

Gewogene Durchschnittshebesätze: Die Summe der Istaufkommen aller Gemeinden, geteilt durch die Summe der Grundbeträge aller Gemeinden und mit 100 vervielfacht, ergibt den gewogenen Landesdurchschnittshebesatz. In gleicher Weise lassen sich auch regionale gewogene Durchschnittshebesätze (Kreise, Gemeindegrößenklassen) errechnen.

Steuereinnahmekraft: Die gemeindliche Steuerkraft wird umfassender dargestellt, wenn die Realsteueraufbringungskraft um den Gemeindeanteil an der Einkommensteuer erweitert und um die Gewerbesteuerumlage verkürzt wird.

Steuereinnahmen brutto und netto:

brutto: einschließlich Gewerbesteuerumlage

netto: nach Abzug der Gewerbesteuerumlage

Schuldenstand (Fundierte Schulden): Alle Verbindlichkeiten aus Darlehensaufnahmen, soweit sie durch Übernahme einer besonderen Schuldverpflichtung oder durch Schuldurkunde fundiert sind (ohne Kassenkredite, Innere Darlehen, Schulden der Eigenbetriebe und Krankenhäuser).

Personal im öffentlichen Dienst

Vollzeitbeschäftigte: Beschäftigte, deren regelmäßige Arbeitszeit die übliche volle Wochenarbeitsstundenzahl beträgt.

Teilzeitbeschäftigte: Beschäftigte, die mindestens mit der Hälfte der regelmäßigen Wochenarbeitszeit eines Vollzeitbeschäftigten tätig sind.

GEMEINDEVERZEICHNIS

Stadtverband/Landkreis	Anzahl der Ortsteile
Stadtverband SAARBRÜCKEN	
Saarbrücken, Landeshauptstadt	20
Friedrichsthal, Stadt	3
Großrosseln	6
Heusweiler	7
Kleinblittersdorf	5
Püttlingen, Stadt	2
Quierschied	3
Riegelsberg	2
Sulzbach/Saar, Stadt	6
Völklingen, Stadt	10
Landkreis MERZIG-WADERN	
Beckingen	9
Losheim	12
Merzig, Kreisstadt	17
Mettlach	10
Perl	11
Wadern, Stadt	14
Weiskirchen	5
Landkreis NEUNKIRCHEN	
Eppelborn	8
Illingen	6
Merchweiler	2
Neunkirchen, Kreisstadt	10
Ottweiler, Stadt	5
Schiffweiler	4
Spiesen-Elversberg	2

noch: GEMEINDEVERZEICHNIS

Landkreis	Anzahl der Ortsteile
Landkreis SAARLOUIS	
Dillingen/Saar, Stadt	5
Lebach, Stadt	11
Nalbach	4
Rehlingen-Siersburg	10
Saarlouis, Kreisstadt	8
Saarwellingen	3
Schmelz	6
Schwalbach	3
Überherrn	6
Wadgassen	6
Wallerfangen	11
Bous	1
Ensdorf	1
SAARPFALZ-KREIS	
Bexbach, Stadt	6
Blieskastel, Stadt	15
Gersheim	11
Homburg, Kreisstadt	5
Kirkel	3
Mandelbachtal	8
St. Ingbert, Stadt	5
Landkreis ST. WENDEL	
Freisen	8
Marpingen	4
Namborn	10
Nohfelden	12
Nonnweiler	8
Oberthal	4
St. Wendel, Kreisstadt	16
Tholey	9

Bevölkerungsstand 1992

Gemeinde Kreis	Fläche in km ²	Bevölkerung			Einwohner je km ²
		männlich	weiblich	insgesamt	
Stadtverband Saarbürcken					
Saarbrücken, Landeshauptstadt	167,06	91 481	100 841	192 322	1 151
Friedrichsthal, Stadt	9,07	5 821	6 189	12 010	1 324
Großrosseln	25,21	4 948	5 229	10 177	404
Heusweiler	39,94	9 656	10 377	20 033	502
Kleinblittersdorf	27,29	6 344	6 654	12 998	476
Püttlingen, Stadt	23,94	9 986	10 877	20 863	871
Quierschied	20,22	7 522	8 165	15 687	776
Riegelsberg	14,70	6 884	7 613	14 497	986
Sulzbach/Saar, Stadt	16,13	9 527	10 430	19 957	1 237
Völklingen, Stadt	67,06	21 199	22 830	44 029	657
Stadtverband insgesamt	410,62	173 368	189 205	362 573	883
Landkreis Merzig-Wadern					
Beckingen	51,63	7 741	8 278	16 019	310
Losheim	96,79	7 966	8 156	16 122	167
Merzig, Kreisstadt	108,79	14 801	15 677	30 478	280
Mettlach	77,88	5 838	6 129	11 967	154
Perl	75,07	3 035	3 137	6 172	82
Wadern, Stadt	110,97	8 170	8 626	16 796	151
Weiskirchen	33,64	3 114	3 285	6 399	190
Landkreis insgesamt	554,77	50 665	53 288	103 953	187
Landkreis Neunkirchen					
Eppelborn	47,03	9 267	9 624	18 891	402
Illingen	36,08	9 451	9 693	19 144	531
Merchweiler	12,78	5 652	6 111	11 763	920
Neunkirchen, Kreisstadt	75,02	25 083	26 780	51 863	691
Ottweiler, Stadt	45,51	7 570	8 100	15 670	344
Schiffweiler	21,31	8 513	9 106	17 619	827
Spiesen-Elversberg	11,40	7 419	8 030	15 449	1 355
Landkreis insgesamt	249,13	72 955	77 444	150 399	604

Bevölkerungsstand 1992

Fläche in km ²	Bevölkerung			Einwohner je km ²	Gemeinde Kreis
	männlich	weiblich	insgesamt		
					Landkreis Saarlouis
22,07	10 522	11 536	22 058	999	Dillingen/Saar, Stadt
64,15	12 622	11 239	23 861	372	Lebach, Stadt
22,46	4 607	4 983	9 590	427	Nalbach
61,16	7 541	7 923	15 464	253	Rehlingen-Siersburg
43,27	18 656	19 934	38 590	892	Saarlouis, Kreisstadt
41,65	6 900	7 223	14 123	339	Saarwellingen
58,64	8 523	8 828	17 351	296	Schmelz
27,33	9 284	9 971	19 255	705	Schwalbach
34,30	5 658	6 025	11 683	341	Überherrn
25,93	9 180	9 582	18 762	724	Wadgassen
42,17	4 867	5 190	10 057	238	Wallerfangen
7,61	3 613	3 995	7 608	1 000	Bous
8,39	3 281	3 509	6 790	809	Ensdorf
459,13	105 254	109 938	215 192	469	Landkreis insgesamt
					Saarpfalz-Kreis
31,09	9 538	9 984	19 522	628	Bexbach, Stadt
110,25	11 210	11 756	22 966	208	Blieskastel, Stadt
57,49	3 513	3 592	7 105	124	Gersheim
82,64	22 089	23 080	45 169	547	Homburg, Kreisstadt
31,38	4 696	4 919	9 615	306	Kirkel
57,70	5 785	6 014	11 799	204	Mandelbachtal
49,95	19 681	21 292	40 973	820	St. Ingbert, Stadt
420,50	76 512	80 637	157 149	374	Landkreis insgesamt
					Landkreis St. Wendel
48,04	4 205	4 336	8 541	178	Freisen
39,67	5 719	5 821	11 540	291	Marpingen
26,00	3 702	3 912	7 614	293	Namborn
100,71	5 388	5 656	11 044	110	Nohfelden
66,76	4 432	4 507	8 939	134	Nonnweiler
23,86	3 198	3 350	6 548	274	Oberthal
113,53	13 301	14 087	27 388	241	St. Wendel, Kreisstadt
57,56	6 498	6 629	13 127	228	Tholey
476,13	46 443	48 298	94 741	199	Landkreis insgesamt
2 570,28	525 197	558 810	1 084 007	422	SAARLAND

Bevölkerungsstand 1992

Gemeinde Kreis	Bevölk. insges.	Davon im Alter von ... bis unter ... Jahren				
		0 - 1	1 - 5	5 - 10	10 - 15	15 - 20
Stadtverband Saarbrücken						
Saarbrücken, Landeshauptstadt	192 322	1 796	7 191	8 103	7 623	7 723
Friedrichsthal, Stadt	12 010	90	468	566	638	576
Großrosseln	10 177	93	423	536	558	520
Heusweiler	20 033	191	811	955	972	845
Kleinblittersdorf	12 998	127	529	633	664	540
Püttlingen, Stadt	20 863	215	876	1 066	1 067	832
Quierschied	15 687	167	635	720	723	659
Riegelsberg	14 497	151	569	660	732	596
Sulzbach/Saar, Stadt	19 957	216	826	1 045	930	899
Völklingen, Stadt	44 029	494	1 911	2 064	2 183	2 339
Stadtverband insgesamt	362 573	3 540	14 239	16 348	16 090	15 529
Landkreis Merzig-Wadern						
Beckingen	16 019	155	741	916	902	836
Losheim	16 122	178	764	947	900	848
Merzig, Kreisstadt	30 478	310	1 359	1 571	1 611	1 585
Mettlach	11 967	122	507	615	664	644
Perl	6 172	71	283	356	325	331
Wadem, Stadt	16 796	192	805	904	915	814
Weiskirchen	6 399	75	292	361	403	330
Landkreis insgesamt	103 953	1 103	4 751	5 670	5 720	5 388
Landkreis Neunkirchen						
Eppelborn	18 891	202	909	1 046	995	867
Illingen	19 144	189	824	1 059	908	868
Merchweiler	11 763	113	514	592	605	531
Neunkirchen, Kreisstadt	51 863	479	2 282	2 533	2 483	2 268
Ottweiler, Stadt	15 670	136	663	801	787	771
Schiffweiler	17 619	158	734	885	856	818
Spiesen-Elversberg	15 449	142	574	673	718	616
Landkreis insgesamt	150 399	1 419	6 500	7 589	7 352	6 739

Bevölkerungsstand 1992

Davon im Alter von ... bis unter ... Jahre						Gemeinde Kreis
20 - 30	30 - 40	40 - 50	50 - 60	60 - 65	65 u. mehr	
						Stadtverband Saarbrücken
33 513	32 685	23 971	26 085	10 961	32 671	Saarbrücken, Landeshauptstadt
1 715	1 998	1 575	1 691	776	1 917	Friedrichsthal, Stadt
1 478	1 565	1 419	1 489	648	1 448	Großrosseln
2 942	3 280	2 730	2 927	1 248	3 132	Heusweiler
1 876	2 094	1 678	1 945	804	2 108	Kleinblittersdorf
3 059	3 385	2 534	3 184	1 325	3 320	Püttlingen, Stadt
2 372	2 417	1 995	2 434	1 059	2 506	Quierschied
1 988	2 289	1 988	2 302	901	2 321	Riegelsberg
2 931	3 118	2 467	2 854	1 223	3 448	Sulzbach/Saar, Stadt
6 533	6 470	5 811	6 105	2 735	7 384	Völklingen, Stadt
58 407	59 301	46 168	51 016	21 680	60 255	Stadtverband insgesamt
						Landkreis Merzig-Wadern
2 339	2 571	2 003	2 356	909	2 291	Beckingen
2 400	2 719	1 913	2 230	874	2 349	Losheim
4 523	4 917	3 615	4 337	1 794	4 856	Merzig, Kreisstadt
1 711	1 786	1 477	1 778	756	1 907	Mettlach
961	955	680	837	376	997	Perl
2 549	2 697	1 951	2 331	978	2 660	Wadern, Stadt
1 040	1 091	729	886	353	839	Weiskirchen
15 523	16 736	12 368	14 755	6 040	15 899	Landkreis insgesamt
						Landkreis Neunkirchen
2 783	3 293	2 295	2 707	1 136	2 658	Eppelborn
3 001	3 181	2 395	2 718	1 153	2 848	Illingen
1 672	1 808	1 444	1 792	747	1 945	Merchweiler
7 995	8 078	6 334	7 505	2 980	8 926	Neunkirchen, Kreisstadt
2 433	2 414	2 034	2 264	792	2 575	Ottweiler, Stadt
2 554	2 736	2 109	2 576	1 143	3 050	Schiffweiler
2 276	2 344	1 974	2 307	1 005	2 820	Spiesen-Elversberg
22 714	23 854	18 585	21 869	8 956	24 822	Landkreis insgesamt

Bevölkerungsstand 1992

Gemeinde Kreis	Bevölk. insges.	Davon im Alter von ... bis unter ... Jahren				
		0 - 1	1 - 5	5 - 10	10 - 15	15 - 20
Landkreis Saarlouis						
Dillingen/Saar, Stadt	22 058	230	894	1 118	1 047	1 054
Lebach, Stadt	23 861	227	1 131	1 475	1 461	1 321
Nalbach	9 590	93	427	533	533	476
Rehlingen-Siersburg	15 464	159	717	867	829	822
Saarlouis, Kreisstadt	38 590	384	1 628	1 994	1 984	1 797
Saarwellingen	14 123	123	570	723	736	671
Schmelz	17 351	198	773	930	939	877
Schwalbach	19 255	194	831	999	988	818
Überherrn	11 683	127	519	672	635	541
Wadgassen	18 762	188	819	939	938	908
Wallerfangen	10 057	103	450	551	548	535
Bous	7 608	76	306	337	361	390
Ensdorf	6 790	58	272	323	345	310
Landkreis insgesamt	215 192	2 160	9 337	11 461	11 344	10 520
Saarpfalz-Kreis						
Bexbach, Stadt	19 522	196	824	996	924	861
Blieskastel, Stadt	22 966	265	1 010	1 239	1 200	1 037
Gersheim	7 105	71	299	439	417	342
Homburg, Kreisstadt	45 169	458	1 856	2 238	2 052	2 222
Kirkel	9 615	97	398	524	478	465
Mandelbachtal	11 799	110	548	637	640	520
St. Ingbert, Stadt	40 973	367	1 646	1 882	1 959	1 890
Landkreis insgesamt	157 149	1 564	6 581	7 955	7 670	7 337
Landkreis St. Wendel						
Freisen	8 541	116	407	446	491	473
Marpingen	11 540	117	506	679	637	567
Namborn	7 614	93	381	449	404	398
Nohfelden	11 044	122	479	579	643	547
Nonnweiler	8 939	99	436	480	473	414
Oberthal	6 548	54	259	381	377	398
St. Wendel, Kreisstadt	27 388	296	1 214	1 325	1 454	1 353
Tholey	13 127	141	654	740	675	666
Landkreis insgesamt	94 741	1 038	4 336	5 079	5 154	4 816
SAARLAND	1 084 007	10 824	45 744	54 102	53 330	50 329

Bevölkerungsstand 1992

Davon im Alter von ... bis unter ... Jahre						Gemeinde Kreis
20 - 30	30 - 40	40 - 50	50 - 60	60 - 65	65 u. mehr	
						Landkreis Saarlouis
3 449	3 682	2 776	3 019	1 196	3 593	Dillingen, Stadt
4 508	4 059	2 827	2 900	1 199	2 753	Lebach, Stadt
1 340	1 559	1 305	1 349	551	1 424	Nalbach
2 295	2 551	1 952	2 206	919	2 147	Rehlingen-Siersburg
5 856	6 507	4 899	5 432	2 263	5 846	Saarlouis, Kreisstadt
2 085	2 386	1 727	2 092	874	2 136	Saarwellingen
2 666	2 870	2 114	2 342	1 049	2 593	Schmelz
2 762	3 072	2 343	2 927	1 278	3 043	Schwalbach
1 625	2 013	1 506	1 760	750	1 535	Überherrn
2 621	2 923	2 433	2 798	1 209	2 986	Wadgassen
1 435	1 645	1 259	1 404	591	1 536	Wallerfangen
1 160	1 146	933	1 191	456	1 252	Bous
1 059	1 008	825	1 038	422	1 130	Ensdorf
32 861	35 421	26 899	30 458	12 757	31 974	Landkreis insgesamt
						Saarpfalz-Kreis
2 838	3 096	2 412	2 843	1 254	3 278	Bexbach, Stadt
3 219	3 623	2 937	3 313	1 438	3 685	Blieskastel, Stadt
1 088	1 194	843	985	423	1 004	Gersheim
8 091	7 551	5 335	5 912	2 401	7 053	Homburg, Kreisstadt
1 250	1 473	1 312	1 463	589	1 566	Kirkel
1 661	1 947	1 503	1 845	783	1 605	Mandelbachtal
5 749	6 346	5 238	6 080	2 676	7 140	St. Ingbert, Stadt
23 896	25 230	19 580	22 441	9 564	25 331	Landkreis insgesamt
						Landkreis St. Wendel
1 241	1 450	1 094	1 097	480	1 246	Freisen
1 670	1 934	1 454	1 597	701	1 678	Marpingen
1 067	1 254	905	1 093	476	1 094	Namborn
1 591	1 822	1 325	1 460	631	1 845	Nohfelden
1 305	1 456	991	1 300	577	1 408	Nonweiler
859	1 055	823	924	404	1 014	Oberthal
4 076	4 313	3 309	3 770	1 584	4 694	St. Wendel, Kreisstadt
2 087	2 160	1 529	1 833	791	1 851	Tholey
13 896	15 444	11 430	13 074	5 644	14 830	Landkreis insgesamt
167 297	175 986	135 030	153 613	64 641	173 111	SAARLAND

Bevölkerungsstand 1992

Gemeinde Kreis	Ausländer		Davon im Alter von ... bis unter ... Jahren				Aus- länder anteil
	insge- samt	männ- lich	0 - 15	15 - 20	20 - 65	65 u. mehr	
Stadtverband Saarbrücken							
Saarbrücken, Landeshauptstadt	19 812	11 110	3 264	1 255	14 352	941	10,3
Friedrichstal, Stadt	469	316	57	22	370	20	3,9
Großrosseln	707	367	120	61	476	50	6,9
Heusweiler	746	474	87	45	571	43	3,7
Kleinblittersdorf	668	348	159	27	424	58	5,1
Püttlingen, Stadt	657	332	124	39	457	37	3,1
Quierschied	860	528	181	55	596	28	5,5
Riegellsberg	524	293	92	35	371	26	3,6
Sulzbach/Saar, Stadt	1 536	841	348	144	976	68	7,7
Völklingen, Stadt	5 555	3 032	1 261	602	3 545	147	12,6
Stadtverband insgesamt	31 534	17 641	5 693	2 285	22 138	1 418	8,7
Landkreis Merzig-Wadern							
Beckingen	747	395	216	64	442	25	4,7
Losheim	858	492	180	50	584	44	5,3
Merzig, Kreisstadt	1 693	914	440	138	1 062	53	5,6
Mettlach	625	350	142	51	398	34	5,2
Perl	406	225	77	25	287	17	6,6
Wadern, Stadt	787	447	173	51	524	39	4,7
Weiskirchen	492	247	156	37	291	8	7,7
Landkreis insgesamt	5 608	3 070	1 384	416	3 588	220	5,4
Landkreis Neunkirchen							
Eppelborn	626	330	192	48	365	21	3,3
Illingen	610	413	122	47	431	10	3,2
Merchweiler	493	270	151	46	277	19	4,2
Neunkirchen, Kreisstadt	4 104	2 386	910	301	2 744	149	7,9
Ottweiler, Stadt	707	373	227	57	393	30	4,5
Schiffweiler	875	516	198	59	587	31	5,0
Spiesen-Elversberg	663	374	132	39	459	33	4,3
Landkreis insgesamt	8 078	4 662	1 932	597	5 256	293	5,4

Bevölkerungsstand 1992

Ausländer		Davon im Alter von ... bis unter ... Jahren				Ausländeranteil	Gemeinde Kreis
insgesamt	männlich	0 - 15	15 - 20	20 - 65	65 u. mehr		
							Landkreis Saarlouis
2 334	1 307	520	174	1 576	64	10,6	Dillingen/Saar, Stadt
4 452	2 981	1 055	306	3 074	17	18,7	Lebach, Stadt
419	223	125	19	268	7	4,4	Nalbach
1 025	578	220	87	645	73	6,6	Rehlingen-Siersburg
3 500	1 928	775	262	2 308	155	9,1	Saarlouis, Kreisstadt
769	433	206	62	468	33	5,4	Saarwellingen
1 042	601	278	87	649	28	6,0	Schmelz
707	380	197	54	422	34	3,7	Schwalbach
524	272	125	47	333	19	4,5	Überherrn
1 019	545	267	115	605	32	5,4	Wadgassen
521	285	90	45	341	45	5,2	Wallerfangen
656	347	160	60	417	19	8,6	Bous
425	250	79	35	293	18	6,3	Ensdorf
17 393	10 130	4 097	1 353	11 399	544	8,1	Landkreis insgesamt
							Saarpfalz-Kreis
713	471	100	40	534	39	3,7	Bexbach, Stadt
798	433	186	53	525	34	3,5	Blieskastel, Stadt
220	116	53	15	132	20	3,1	Gersheim
3 806	2 130	794	299	2 589	124	8,4	Homburg, Kreisstadt
287	153	68	18	184	17	3,0	Kirkel
426	243	97	28	287	14	3,6	Mandelbachtal
2 545	1 417	522	199	1 691	133	6,2	St. Ingbert, Stadt
8 795	4 963	1 820	652	5 942	381	5,6	Landkreis insgesamt
							Landkreis St. Wendel
207	131	59	13	122	13	2,4	Freisen
680	378	206	42	401	31	5,9	Marpingen
271	142	81	20	156	14	3,6	Namborn
330	177	82	20	217	11	3,0	Nohfelden
219	138	50	11	151	7	2,4	Nonnweiler
189	108	60	17	109	3	2,9	Oberthal
989	562	240	67	630	52	3,6	St. Wendel, Kreisstadt
323	151	118	29	165	11	2,5	Tholey
3 208	1 787	896	219	1 951	142	3,4	Landkreis insgesamt
74 616	42 253	15 822	5 522	50 274	2 998	6,9	SAARLAND

Bevölkerungsbewegung 1992

Gemeinde Kreis	Geborene			Gestorbene			Saldo	
	ins- gesamt	weib- lich	auf 1 000 der Be- völ- kerung	ins- gesamt	weib- lich	auf 1 000 der Be- völ- kerung	Gebur- ten- (+) bzw. Sterbe- über- schuß (-)	auf 1 000 der Be- völ- kerung
Stadtverband Saarbrücken								
Saarbrücken, Landeshauptstadt	1 841	887	9,6	2 431	1 288	12,6	-590	-3,1
Friedrichsthal, Stadt	95	39	7,9	128	66	10,7	-33	-2,7
Großrosseln	99	41	9,7	96	51	9,4	+3	+0,3
Heusweiler	193	95	9,6	232	128	11,6	-39	-1,9
Kleinblittersdorf	129	62	9,9	195	112	15,0	-66	-5,1
Püttlingen, Stadt	219	94	10,5	237	132	11,4	-18	-0,9
Quierschied	160	81	10,2	182	113	11,6	-22	-1,4
Riegelsberg	146	77	10,1	160	70	11,0	-14	-1,0
Sulzbach/Saar, Stadt	226	106	11,3	281	153	14,1	-55	-2,8
Völklingen, Stadt	515	248	11,7	512	287	11,6	+3	+0,1
Stadtverband insgesamt	3 623	1 730	10,0	4 454	2 400	12,3	-831	-2,3
Landkreis Merzig-Wadern								
Beckingen	150	80	9,4	169	88	10,5	-19	-1,2
Losheim	174	74	10,8	182	92	11,3	-8	-0,5
Merzig, Kreisstadt	320	151	10,5	335	174	11,0	-15	-0,5
Mettlach	122	68	10,2	125	75	10,4	-3	-0,3
Perl	69	31	11,2	85	49	13,8	-16	-2,6
Wadern, Stadt	197	110	11,7	150	77	8,9	+47	+2,8
Weiskirchen	72	38	11,3	70	34	10,9	+2	+0,3
Landkreis insgesamt	1 104	552	10,6	1 116	589	10,7	-12	-0,1
Landkreis Neunkirchen								
Eppelborn	201	94	10,6	199	89	10,5	+2	+0,1
Illingen	199	110	10,4	174	97	9,1	+25	+1,3
Merchweiler	107	50	9,1	132	65	11,2	-25	-2,1
Neunkirchen, Kreisstadt	488	242	9,4	700	385	13,5	-212	-4,1
Ottweiler, Stadt	133	61	8,5	200	112	12,8	-67	-4,3
Schiffweiler	158	79	9,0	217	129	12,3	-59	-3,3
Spiesen-Elversberg	154	78	10,0	211	120	13,7	-57	-3,7
Landkreis insgesamt	1 440	714	9,6	1 833	997	12,2	-393	-2,6

Bevölkerungsbewegung 1992

Geborene			Gestorbene			Saldo		Gemeinde Kreis
ins- gesamt	weib- lich	auf 1 000 der Be- völ- kerung	ins- gesamt	weib- lich	auf 1 000 der Be- völ- kerung	Gebur- ten- (+) bzw. Sterbe- über- schuß (-)	auf 1 000 der Be- völ- kerung	
								Landkreis Saarlouis
233	114	10,6	273	136	12,4	-40	-1,8	Dillingen/Saar, Stadt
232	115	9,7	206	109	8,6	+26	+1,1	Lebach, Stadt
102	51	10,6	94	48	9,8	+8	+0,8	Nalbach
162	59	10,5	187	93	12,1	-25	-1,6	Rehlingen-Siersburg
395	191	10,2	425	224	11,0	-30	-0,8	Saarlouis, Kreisstadt
123	59	8,7	138	72	9,8	-15	-1,1	Saarwellingen
201	109	11,6	175	84	10,1	+26	+1,5	Schmelz
193	98	10,0	231	125	12,0	-38	-2,0	Schwalbach
124	65	10,6	109	46	9,3	+15	+1,3	Überherrn
186	81	9,9	219	121	11,7	-33	-1,8	Wadgassen
108	46	10,7	107	70	10,6	+1	+0,1	Wallerfangen
78	40	10,3	114	60	15,0	-36	-4,7	Bous
60	35	8,8	102	60	15,0	-42	-6,2	Ensdorf
2 197	1 063	10,2	2 380	1 248	11,1	-183	-0,9	Landkreis insgesamt
								Saarpfalz-Kreis
196	97	10,0	235	117	12,0	-39	-2,0	Bexbach, Stadt
264	137	11,5	223	113	9,7	+41	+1,8	Blieskastel, Stadt
72	39	10,1	63	38	8,9	+9	+1,3	Gersheim
451	220	10,0	520	304	11,5	-69	-1,5	Homburg, Kreisstadt
90	45	9,4	96	47	10,0	-6	-0,6	Kirkel
115	67	9,7	120	67	10,2	-5	-0,4	Mandelbachtal
368	185	9,0	524	292	12,8	-156	-3,8	St. Ingbert, Stadt
1 556	790	9,9	1 781	978	11,3	-225	-1,4	Landkreis insgesamt
								Landkreis St. Wendel
114	62	13,3	80	36	9,4	+34	+4,0	Freisen
116	53	10,1	116	49	10,1	-	+0,0	Marpingen
92	50	12,1	81	46	10,6	+11	+1,4	Namborn
122	60	11,0	139	67	12,6	-17	-1,5	Nohfelden
98	54	11,0	110	58	12,3	-12	-1,3	Nonnweiler
57	29	8,7	52	27	7,9	+5	+0,8	Oberthal
299	146	10,9	315	172	11,5	-16	-0,6	St. Wendel, Kreisstadt
136	73	10,4	122	62	9,3	+14	+1,1	Tholey
1 034	527	10,9	1 015	517	10,7	+19	+0,2	Landkreis insgesamt
10 954	5 376	10,1	12 579	6 729	11,6	-1 625	-1,5	SAARLAND

Wanderungsbewegung 1992

Gemeinde Kreis	Wanderung insgesamt				Davon			
	Zugezogene		Fortgezogene		Wanderung innerhalb der Landesgrenze			
					Zugezogene		Fortgezogene	
	ins- gesamt	weib- lich	ins- gesamt	weib- lich	ins- gesamt	weib- lich	ins- gesamt	weib- lich
Stadtverband Saarbrücken								
Saarbrücken, Landeshauptstadt	10 471	4 645	9 589	4 352	4 415	2 064	4 441	2 194
Friedrichsthal, Stadt	601	290	598	279	443	217	447	226
Großrosseln	521	254	600	293	387	192	402	201
Heusweiler	962	464	978	478	754	371	783	401
Kleinblittersdorf	660	337	469	222	508	267	296	137
Püttlingen, Stadt	953	496	921	472	731	391	677	358
Quierschied	956	419	805	347	712	321	555	278
Riegelsberg	914	465	778	367	768	390	592	296
Sulzbach/Saar, Stadt	1 155	581	983	506	864	428	776	401
Völklingen, Stadt	2 545	1 188	2 226	1 059	1 775	824	1 504	736
Stadtverband insgesamt	19 738	9 139	17 947	8 375	11 357	5 465	10 473	5 228
Landkreis Merzig-Wadern								
Beckingen	945	462	656	309	729	359	463	226
Losheim	934	415	658	314	563	263	461	232
Merzig, Kreisstadt	1 758	790	1 420	668	1 000	446	824	394
Mettlach	620	241	570	252	290	119	338	164
Perl	373	168	254	119	165	82	124	60
Wadem, Stadt	780	380	650	316	503	260	409	205
Weiskirchen	404	207	314	151	292	144	210	102
Landkreis insgesamt	5 814	2 663	4 522	2 129	3 542	1 673	2 829	1 383
Landkreis Neunkirchen								
Eppelborn	748	374	606	314	594	291	445	238
Illingen	829	375	719	363	659	296	574	291
Merchweiler	621	303	544	249	517	250	437	200
Neunkirchen, Kreisstadt	2 653	1 219	2 321	1 104	1 692	767	1 539	790
Ottweiler, Stadt	841	420	726	355	614	314	473	246
Schiffweiler	1 057	507	902	453	685	337	766	392
Spiesen-Elversberg	815	369	869	400	654	303	606	312
Landkreis insgesamt	7 564	3 567	6 687	3 238	5 415	2 558	4 840	2 469

Wanderungsbewegung 1992

Davon								Wanderungs- gewinn/ -verlust		Gemeinde Kreis
Wanderung gegenüber anderen Bundesländern				Wanderung über die Bundesgrenze						
Zugezogene		Fortgezogene		Zugezogene		Fortgezogene		An- zahl	auf 1 000 d. Bev.	
ins- gesamt	weib- lich	ins- gesamt	weib- lich	ins- gesamt	weib- lich	ins- gesamt	weib- lich			
										Stadtverband Saarbrücken
3 207	1 488	3 739	1 583	2 849	1 093	1 409	575	+882	+4,6	Saarbrücken, Landeshauptstadt
100	54	102	50	58	19	49	3	+3	+0,2	Friedrichsthal, Stadt
60	28	94	43	74	34	104	49	-79	-7,8	Großrosseln
152	70	146	62	56	23	49	15	-16	-0,8	Heusweiler
103	51	116	59	49	19	57	26	+191	+14,7	Kleinblittersdorf
125	61	128	66	97	44	116	48	+32	+1,5	Püttlingen, Stadt
131	71	133	45	113	27	117	24	+151	+9,6	Quierschied
97	51	109	49	49	24	77	22	+136	+9,4	Riegelsberg
144	72	144	77	147	81	63	28	+172	+8,6	Sulzbach/Saar, Stadt
359	166	466	222	411	198	256	101	+319	+7,2	Völklingen, Stadt
4 478	2 112	5 177	2 256	3 903	1 562	2 297	891	+1 791	+4,9	Landkreis insgesamt
										Landkreis Merzig-Wadern
120	59	127	62	96	44	66	21	+289	+18,0	Beckingen
197	86	161	73	174	66	36	9	+276	+17,1	Losheim
476	228	452	215	282	116	144	59	+338	+11,1	Merzig, Kreisstadt
166	77	164	75	164	45	68	13	+50	+4,2	Mettlach
159	65	95	45	49	21	35	14	+119	+19,3	Perl
174	74	180	84	103	46	61	27	+130	+7,7	Wadern, Stadt
48	26	98	48	64	37	6	1	+90	+14,1	Weiskirchen
1 340	615	1 277	602	932	375	416	144	+1 292	+12,4	Landkreis insgesamt
										Landkreis Neunkirchen
102	53	120	53	52	30	41	23	+142	+7,5	Eppelborn
127	63	142	69	43	16	3	3	+110	+5,7	Illingen
48	24	74	41	56	29	33	8	+77	+6,5	Merchweiler
564	292	597	262	397	160	185	52	+332	+6,4	Neunkirchen, Kreisstadt
155	75	189	88	72	31	64	21	+115	+7,3	Ottweiler, Stadt
168	83	129	58	204	87	7	3	+155	+8,8	Schiffweiler
108	53	155	71	53	13	108	17	-54	-3,5	Spiesen-Elversberg
1 272	643	1 406	642	877	366	441	127	+877	+5,8	Landkreis insgesamt

Wanderungsbewegung 1992

Gemeinde Kreis	Wanderung insgesamt				Davon			
	Zugezogene		Fortgezogene		Wanderung innerhalb der Landesgrenze			
					Zugezogene		Fortgezogene	
	ins- gesamt	weib- lich	ins- gesamt	weib- lich	ins- gesamt	weib- lich	ins- gesamt	weib- lich
Landkreis Saarlouis								
Dillingen/Saar, Stadt	1 579	755	1 545	752	1 110	529	1 085	538
Lebach, Stadt	6 939	2 375	5 890	2 097	470	237	5 433	1 898
Nalbach	539	286	436	220	438	233	355	180
Rehlingen-Siersburg	734	358	591	286	560	277	445	220
Saarlouis, Kreisstadt	2 823	1 377	2 468	1 218	1 965	951	1 845	919
Saarwellingen	687	322	622	314	508	240	446	231
Schmelz	749	337	607	298	549	232	428	214
Schwalbach	894	432	726	337	734	354	566	269
Überherrn, Stadt	689	356	517	237	504	265	392	188
Wadgassen	962	454	889	444	727	346	649	332
Wallerfangen	533	262	514	245	429	209	396	194
Bous	540	277	445	204	410	210	346	163
Ensdorf	452	187	430	184	340	156	331	162
Landkreis insgesamt	18 120	7 778	15 680	6 836	8 744	4 239	12 717	5 508
Saarpfalz-Kreis								
Bexbach, Stadt	1 214	553	941	427	789	346	577	280
Blieskastel, Stadt	1 057	501	922	453	707	343	538	262
Gersheim	285	131	290	154	213	98	179	93
Homburg, Kreisstadt	3 484	1 664	2 696	1 272	1 359	606	838	427
Kirkel	536	262	511	234	367	172	353	162
Mandelbachtal	551	247	469	219	411	179	337	167
St. Ingbert, Stadt	1 863	841	1 621	710	1 210	545	955	475
Landkreis insgesamt	8 990	4 199	7 450	3 469	5 056	2 289	3 777	1 866
Landkreis St. Wendel								
Freisen	342	164	338	168	210	96	208	105
Marpingen	642	262	434	204	414	176	292	160
Namborn	365	182	264	124	258	127	196	96
Nohfelden	602	301	525	269	339	174	264	144
Nonnweiler, Stadt	540	268	374	186	287	140	166	87
Oberthal	319	165	345	166	254	131	257	121
St. Wendel, Kreisstadt	1 597	751	1 460	679	845	396	817	382
Tholey	544	296	398	181	405	220	290	135
Landkreis insgesamt	4 951	2 389	4 138	1 977	3 012	1 460	2 490	1 230
SAARLAND	65 177	29 735	56 424	26 024	37 126	17 684	37 126	17 684

Wanderungsbewegung 1992

Davon								Wanderungs- gewinn/ -verlust		Gemeinde Kreis
Wanderung gegenüber anderen Bundesländern				Wanderung über die Bundesgrenze						
Zugezogene		Fortgezogene		Zugezogene		Fortgezogene		An- zahl	auf 1 000 d. Bev.	
ins- gesamt	weib- lich	ins- gesamt	weib- lich	ins- gesamt	weib- lich	ins- gesamt	weib- lich			
Landkreis Saarlouis										
226	111	311	164	243	115	149	50	+34	+1,5	Dillingen/Saar, Stadt
164	69	230	96	6 305	2 069	227	103	+1 049	+44,0	Lebach, Stadt
60	31	55	28	41	22	26	12	+103	+10,7	Nalbach
107	50	100	47	67	31	46	19	+143	+9,2	Rehlingen-Siersburg
396	194	450	219	462	232	173	80	+355	+9,2	Saarlouis, Kreisstadt
77	34	100	53	102	48	76	30	+65	+4,6	Saarwellingen
109	57	166	81	91	48	13	3	+142	+8,2	Schmelz
100	44	121	58	60	34	39	10	+168	+8,7	Schwalbach
64	30	71	31	121	61	54	18	+172	+14,7	Überherrn
153	71	176	89	82	37	64	23	+73	+3,9	Wadgassen
54	28	72	33	50	25	46	18	+19	+1,9	Wallerfangen
74	36	65	29	56	31	34	12	+95	+12,5	Bous
81	24	46	17	31	7	53	5	+22	+3,2	Ensdorf
1 665	779	1 963	945	7 711	2 760	1 000	383	+2 440	+11,3	Landkreis insgesamt
Saarpfalz-Kreis										
256	121	236	113	169	86	128	34	+273	+14,0	Bexbach, Stadt
256	118	322	158	94	40	62	33	+135	+5,9	Blieskastel, Stadt
53	22	80	43	19	11	31	18	-5	-0,7	Gersheim
1 467	761	1 519	739	658	297	339	106	+788	+17,4	Homburg, Kreisstadt
99	52	137	64	70	38	21	8	+25	+2,6	Kirkel
111	57	90	39	29	11	42	13	+82	+6,9	Mandelbachtal
366	162	406	170	287	134	260	65	+242	+5,9	St. Ingbert, Stadt
2 608	1 293	2 790	1 326	1 326	617	883	277	+1 540	+9,8	Landkreis insgesamt
Landkreis St. Wendel										
97	50	115	61	35	18	15	2	+4	+0,5	Freisen
127	50	93	37	101	36	49	7	+208	+18,0	Marpingen
57	30	68	28	50	25	-	-	+101	+13,3	Namborn
192	93	230	110	71	34	31	15	+77	+7,0	Nohfelden
183	94	167	78	70	34	41	21	+166	+18,6	Nonnweiler
46	23	76	43	19	11	12	2	-26	-4,0	Oberthal
519	256	516	263	233	99	127	34	+137	+5,0	St. Wendel, Kreisstadt
125	67	97	39	14	9	11	7	+146	+11,1	Tholey
1 346	663	1 362	659	593	266	286	88	+813	+8,6	Landkreis insgesamt
12 709	6 105	13 975	6 430	15 342	5 946	5 323	1 910	+8 753	+8,1	SAARLAND

Allgemeinbildende Schulen 1992

Gemeinde Kreis	Schulen	Klassen	Schüler		Hauptamtliche u. hauptberufliche Lehrkräfte	
			ins- gesamt	weib- lich	ins- gesamt	weib- lich
Stadtverband Saarbrücken						
Saarbrücken, Landeshauptstadt	65	778	18 820	9 497	1 309	697
Friedrichsthal, Stadt	5	47	809	370	68	37
Großrosseln	4	23	436	228	24	15
Heusweiler	8	72	1 612	824	99	46
Kleinblittersdorf	6	44	881	425	64	41
Püttlingen, Stadt	5	47	1 017	508	60	34
Quierschied	5	44	851	419	57	29
Riegelsberg	5	40	811	421	52	26
Sulzbach/Saar, Stadt	7	100	2 304	1 118	158	86
Völklingen, Stadt	19	263	6 310	3 213	420	205
Stadtverband insgesamt	129	1 458	33 851	17 023	2 311	1 216
Landkreis Merzig-Wadern						
Beckingen	6	47	950	444	61	35
Losheim	7	64	1 526	785	87	34
Merzig, Kreisstadt	14	178	4 347	2 212	263	111
Mettlach	5	49	1 062	562	71	37
Perl	3	19	341	160	21	11
Wadern, Stadt	9	77	1 862	913	114	29
Weiskirchen	5	26	445	210	31	12
Landkreis insgesamt	49	460	10 533	5 286	648	269
Landkreis Neunkirchen						
Eppelborn	8	71	1 528	724	93	48
Illingen	8	117	2 839	1 465	173	67
Merchweiler	2	32	644	306	35	17
Neunkirchen, Kreisstadt	22	282	6 546	3 239	461	210
Ottweiler, Stadt	8	84	1 958	928	132	59
Schiffweiler	5	57	1 265	656	78	37
Spiesen-Elversberg	3	31	667	341	40	25
Landkreis insgesamt	56	674	15 447	7 659	1 012	463

Allgemeinbildende Schulen 1992

Schulen	Klassen	Schüler		Hauptamtliche u. hauptberufliche Lehrkräfte		Gemeinde Kreis
		insgesamt	weiblich	insgesamt	weiblich	
Landkreis Saarlouis						
13	164	4 179	2 117	270	109	Dillingen/Saar, Stadt
17	174	3 963	1 916	284	104	Lebach, Stadt
3	29	557	275	33	18	Nalbach
5	39	816	420	46	18	Rehlingen-Siersburg
16	233	5 846	2 894	390	170	Saarlouis, Kreisstadt
7	72	1 391	671	76	39	Saarwellingen
5	48	954	451	58	22	Schmelz
7	54	1 106	543	67	32	Schwalbach
5	36	691	349	44	20	Überherrn
8	73	1 598	808	117	54	Wadgassen
4	46	771	326	61	33	Wallerfangen
3	26	554	263	37	20	Bous
2	15	335	137	21	12	Ensdorf
95	1 009	22 761	11 170	1 504	651	Landkreis insgesamt
Saarpfalz-Kreis						
10	71	1 666	840	115	58	Bexbach, Stadt
12	105	2 405	1 201	155	70	Blieskastel, Stadt
5	43	866	456	60	34	Gersheim
19	244	5 881	2 827	379	153	Homburg, Kreisstadt
3	25	506	216	30	17	Kirkel
6	30	581	271	32	13	Mandelbachtal
18	199	4 527	2 220	299	170	St. Ingbert, Stadt
73	717	16 432	8 031	1 070	515	Landkreis insgesamt
Landkreis St. Wendel						
3	29	656	320	37	16	Freisen
5	43	992	511	59	25	Marpingen
3	28	495	236	35	13	Namborn
6	50	922	474	59	32	Nohfelden
6	29	524	243	36	15	Nonnweiler
2	21	439	215	25	11	Oberthal
14	181	4 220	2 100	287	109	St. Wendel, Kreisstadt
6	44	1 053	520	65	28	Tholey
45	425	9 301	4 619	603	249	Landkreis insgesamt
447	4 743	108 325	53 788	7 148	3 363	SAARLAND

Wahlen

Gemeinde Kreis	Gemeinderatswahlen am 18. Juni 1989							
	Wahl- berech- tigte	Wahlbe- teiligung in %	gültige Stimmen					Sonstige ¹⁾
			insges.	SPD	CDU	F.D.P.	GRÜNE	
Stadtverband Saarbrücken								
Saarbrücken, Landeshauptstadt	146 419	70,7	101 863	47,3	28,4	9,0	7,5	7,8
Friedrichsthal, Stadt	9 454	76,7	7 035	52,4	34,4	5,6	0,0	7,6
Großrosseln	7 989	84,4	6 535	53,4	35,5	4,4	6,7	0,0
Heusweiler	16 028	82,3	12 748	45,7	42,1	3,2	3,7	5,3
Kleinblittersdorf	9 924	81,7	7 849	45,4	43,3	6,8	4,5	0,0
Püttlingen, Stadt	16 794	84,0	13 867	37,8	44,6	4,3	3,3	10,1
Quierschied	12 743	83,5	10 310	45,1	46,3	3,6	4,9	0,0
Riegelsberg	11 736	80,7	9 129	49,7	43,1	7,2	0,0	0,0
Sulzbach/Saar, Stadt	15 757	76,8	11 726	50,7	29,6	17,4	0,0	2,3
Völklingen, Stadt	33 239	73,6	23 935	50,8	29,0	5,7	6,5	7,9
Stadtverband insgesamt	280 083	74,8	204 997	47,4	33,0	7,7	5,6	6,2
Landkreis Merzig-Wadern								
Beckingen	12 234	87,6	10 328	43,5	40,1	5,8	3,5	7,2
Losheim	11 822	85,1	9 653	42,0	41,6	7,5	8,8	0,0
Merzig, Kreisstadt	22 587	80,3	17 488	42,5	33,3	5,9	3,7	14,6
Mettlach	9 465	85,4	7 747	49,7	42,6	7,7	0,0	0,0
Perl	4 788	86,8	3 896	36,0	53,4	10,5	0,0	0,0
Wadem, Stadt	13 093	89,2	11 241	43,0	41,2	2,7	0,0	13,1
Weiskirchen	4 950	86,9	4 093	48,8	44,5	6,7	0,0	0,0
Landkreis insgesamt	78 939	85,1	64 446	43,6	40,0	6,1	2,9	7,4
Landkreis Neunkirchen								
Eppelborn	14 844	86,6	12 408	46,2	50,1	3,7	0,0	0,0
Illingen	15 251	84,2	12 438	44,5	46,0	5,0	4,5	0,0
Merchweiler	9 649	78,9	7 327	50,7	45,0	4,3	0,0	0,0
Neunkirchen, Kreisstadt	40 144	71,3	27 474	58,1	26,7	6,6	6,4	2,2
Ottweiler, Stadt	12 255	77,1	9 031	63,4	28,3	8,4	0,0	0,0
Schiffweiler	14 213	81,9	11 318	52,4	29,1	1,9	6,1	10,4
Spiesen-Elversberg	12 770	77,5	9 648	55,1	34,6	0,0	0,0	10,3
Landkreis insgesamt	119 126	78,0	89 644	53,4	35,4	4,7	3,4	3,1

1) NPD, ÖDP, REP, FWG.

Wahlen

Gemeinderatswahlen am 18. Juni 1989								Gemeinde Kreis
Wahl- berech- tigte	Wahlbe- teiligung in %	gültige Stimmen					Sonstige ¹⁾	
		insges.	SPD	CDU	F.D.P.	GRÜNE		
in %								
								Landkreis Saarlouis
16 570	78,0	12 674	46,7	37,4	5,0	4,9	6,1	Dillingen/Saar, Stadt
16 086	83,9	13 062	35,1	42,0	11,6	3,4	7,9	Lebach, Stadt
7 651	83,4	6 199	44,1	30,4	3,9	0,0	21,5	Nalbach
11 400	83,1	9 192	49,8	38,0	1,5	3,4	7,4	Rehlingen-Siersburg
28 941	73,4	20 809	42,6	34,4	3,3	5,6	14,1	Saarlouis, Kreisstadt
11 231	79,3	8 588	43,2	35,1	3,2	4,2	14,2	Saarwellingen
13 424	84,8	11 017	44,0	38,2	3,2	3,7	10,8	Schmelz
15 461	83,8	12 505	39,6	42,0	4,9	5,1	8,3	Schwalbach
9 098	80,6	7 108	39,4	34,6	11,0	7,9	7,1	Überherrn
14 936	80,5	11 777	46,6	35,2	2,7	4,4	11,1	Wadgassen
7 796	82,9	6 263	42,7	32,8	10,2	5,3	9,0	Wallerfangen
5 936	83,4	4 874	53,8	22,3	4,7	5,7	13,5	Bous
5 422	81,0	4 298	36,6	54,9	2,1	6,4	0,0	Ensdorf
163 952	80,5	128 366	43,1	36,9	5,1	4,6	10,3	Landkreis insgesamt
								Saarpfalz-Kreis
15 593	81,5	12 277	47,5	34,5	6,4	3,6	7,9	Bexbach, Stadt
18 350	81,5	14 335	44,3	38,4	4,6	6,2	6,5	Blieskastel, Stadt
5 327	88,4	4 528	28,3	48,9	0,0	0,0	22,8	Gersheim
32 217	76,0	23 637	44,2	35,0	4,8	7,5	8,5	Homburg, Kreisstadt
7 695	83,4	6 224	56,2	18,5	6,9	10,3	8,1	Kirkel
9 369	83,7	7 518	34,0	44,7	3,7	6,2	11,4	Mandelbachtal
32 680	77,8	24 737	45,9	37,1	4,3	5,1	7,6	St. Ingbert, Stadt
121 231	79,6	93 256	44,3	36,4	4,7	5,9	8,8	Landkreis insgesamt
								Landkreis St. Wendel
6 692	87,0	5 617	47,5	49,7	2,8	0,0	0,0	Freisen
9 035	89,2	7 768	54,2	37,8	1,8	6,2	0,0	Marpingen
6 014	88,0	5 109	44,1	38,6	2,4	0,0	14,8	Namborn
8 547	89,1	7 384	50,9	37,4	7,0	4,7	0,0	Nohfelden
7 033	90,2	6 056	59,1	38,5	2,4	0,0	0,0	Nonnweiler
5 239	91,2	4 541	52,8	47,2	0,0	0,0	0,0	Oberthal
21 669	84,6	17 970	35,1	58,8	2,5	3,6	0,0	St. Wendel, Kreisstadt
10 113	85,7	8 196	38,0	57,8	4,2	0,0	0,0	Tholey
74 342	87,3	62 641	45,2	48,3	3,0	2,3	1,2	Landkreis insgesamt
837 673	79,2	643 350	46,3	36,8	5,7	4,5	6,6	SAARLAND

Wahlen

Gemeinde Kreis	Landtagswahl am 25. Januar 1990							
	Wahl- berech- tigte	Wahlbe- teiligung in %	gültige Stimmen					Sonstige ¹⁾
			insges.	SPD	CDU	F.D.P.	GRÜNE	
Stadtverband Saarbrücken								
Saarbrücken, Landeshauptstadt	147 528	78,5	115 020	56,1	27,7	8,4	3,9	3,8
Friedrichsthal, Stadt	9 499	81,2	7 634	59,6	30,8	4,9	1,5	3,2
Großrosseln	7 975	86,5	6 815	59,2	28,1	5,5	3,4	3,7
Heusweiler	16 040	86,1	13 655	52,1	37,3	5,1	2,3	3,1
Kleinblittersdorf	9 951	86,1	8 467	49,7	38,8	6,0	1,9	3,7
Püttlingen, Stadt	16 956	87,4	14 694	48,9	41,6	4,3	2,2	3,0
Quierschied	12 770	86,8	10 975	53,6	37,2	4,4	2,2	2,7
Riegelsberg	11 794	86,8	10 140	51,3	36,2	6,3	2,3	3,9
Sulzbach/Saar, Stadt	15 876	79,7	12 548	57,3	28,9	8,3	1,7	3,7
Völklingen, Stadt	33 376	79,1	26 207	61,0	27,2	5,2	2,4	4,2
Stadtverband insgesamt	281 765	80,9	226 155	55,7	30,6	7,0	3,1	3,7
Landkreis Merzig-Wadern								
Beckingen	12 326	87,8	10 709	57,8	31,5	5,2	2,0	3,5
Losheim	11 906	86,8	10 154	48,9	38,4	5,5	3,8	3,4
Merzig, Kreisstadt	22 712	83,8	18 832	53,0	33,6	6,5	2,6	4,2
Mettlach	9 514	86,5	8 145	55,0	34,4	5,2	2,1	3,3
Perl	4 778	86,8	4 090	42,0	43,8	8,0	2,2	3,9
Wadern, Stadt	13 188	88,9	11 566	53,1	37,5	4,4	2,2	2,8
Weiskirchen	5 060	87,3	4 368	55,1	35,9	4,1	2,2	2,8
Landkreis insgesamt	79 484	86,4	67 864	52,9	35,5	5,6	2,5	3,5
Landkreis Neunkirchen								
Eppelborn	14 979	87,8	12 987	51,2	40,1	3,8	1,8	3,2
Illingen	15 350	87,0	13 191	53,1	37,5	4,5	1,7	3,3
Merchweiler	9 617	83,8	7 986	54,2	35,2	4,4	1,9	4,3
Neunkirchen, Kreisstadt	40 219	76,9	30 656	63,5	24,3	5,8	2,4	4,0
Ottweiler, Stadt	12 322	83,4	10 188	63,1	24,0	6,6	2,0	4,1
Schiffweiler	14 271	84,9	11 979	60,1	29,9	3,8	2,3	3,9
Spiesen-Elversberg	12 858	81,3	10 371	59,4	30,0	4,6	2,0	3,9
Landkreis insgesamt	119 616	82,2	97 358	58,8	30,4	5,0	2,1	3,8

1) Familie, DKP, REP, NPD

Wahlen

Landtagswahl am 25. Januar 1990								Gemeinde Kreis
Wahlberechtigte	Wahlbeteiligung in %	gültige Stimmen						
		insges.	SPD	CDU	F.D.P.	GRÜNE	Sonstige ¹⁾	
in %								
								Landkreis Saarlouis
16 693	82,0	13 569	54,0	33,8	5,9	2,5	3,9	Dillingen/Saar, Stadt
16 478	86,8	14 183	45,3	41,3	6,7	2,0	4,8	Lebach, Stadt
7 643	86,6	6 547	55,8	35,4	3,7	2,1	3,0	Nalbach
11 504	86,4	9 803	55,6	34,3	4,0	2,2	3,8	Rehlingen-Siersburg
29 111	78,8	22 794	52,0	33,7	5,6	2,9	5,8	Saarlouis, Kreisstadt
11 285	83,5	9 321	52,0	36,6	4,2	2,8	4,4	Saarwellingen
13 504	85,8	11 419	51,7	38,0	3,8	2,6	3,8	Schmelz
15 557	86,7	13 337	52,3	36,9	4,2	2,5	4,0	Schwalbach
9 166	83,4	7 556	55,0	30,8	6,5	2,4	5,3	Überherrn
14 945	85,3	12 614	57,1	32,2	4,1	2,4	4,2	Wadgassen
7 844	83,6	6 491	53,3	33,0	5,9	2,3	5,6	Wallerfangen
5 942	86,6	5 107	59,0	27,5	6,0	3,5	4,1	Bous
5 470	84,2	4 557	54,4	36,1	3,5	2,5	3,6	Ensdorf
165 142	84,0	137 298	53,0	35,0	5,0	2,5	4,5	Landkreis insgesamt
								Saarpfalz-Kreis
15 690	83,6	12 965	57,5	32,0	4,3	2,2	4,0	Bexbach, Stadt
18 360	84,4	15 276	51,4	35,7	4,9	3,3	4,7	Blieskastel, Stadt
5 363	88,3	4 656	43,6	44,1	3,8	4,0	4,5	Gersheim
32 531	78,5	25 293	52,8	33,9	5,6	2,9	4,8	Homburg, Kreisstadt
7 788	86,0	6 620	62,9	21,0	8,8	4,1	3,1	Kirkel
9 420	86,9	8 058	46,1	39,6	5,9	3,9	4,5	Mandelbachtal
32 745	83,1	26 994	51,9	35,0	5,6	2,7	4,8	St. Ingbert, Stadt
121 897	82,9	99 862	52,6	34,3	5,5	3,0	4,5	Landkreis insgesamt
								Landkreis St. Wendel
6 745	87,2	5 831	50,5	43,4	2,2	1,0	2,9	Freisen
9 092	90,4	8 117	55,0	37,5	2,5	2,4	2,7	Marpingen
6 022	87,8	5 231	53,5	38,0	2,8	1,6	4,1	Namborn
8 608	90,0	7 666	56,2	35,3	5,0	1,5	2,0	Nohfelden
7 077	91,0	6 360	55,8	36,7	3,6	1,5	2,5	Nonweiler
5 297	91,2	4 756	52,5	40,3	2,8	1,9	2,5	Oberthal
21 837	85,9	18 642	47,8	42,3	4,3	2,0	3,7	St. Wendel, Kreisstadt
10 172	89,4	8 961	41,6	49,2	3,8	2,4	3,0	Tholey
74 850	88,5	65 564	50,6	40,9	3,6	1,9	3,0	Landkreis insgesamt
842 754	83,2	694 101	54,4	33,4	5,6	2,6	3,9	SAARLAND

Wahlen

Gemeinde Kreis	Bundestagswahl am 2. Dezember 1990							
	Wahl- berech- tigte	Wahlbe- teiligung in %	insges.	gültige Stimmen ¹⁾				
				SPD	CDU	F.D.P.	GRÜNE	Sonstige ²⁾
in %								
Stadtverband Saarbrücken								
Saarbrücken, Landeshauptstadt	148 657	80,7	118 671	52,6	32,0	8,8	3,8	2,8
Friedrichsthal, Stadt	9 462	84,2	7 844	57,8	35,1	4,4	1,3	1,4
Großrosseln	8 065	86,4	6 859	58,1	32,6	5,2	1,9	2,3
Heusweiler	16 152	87,7	13 922	48,6	41,5	5,7	1,5	2,8
Kleinblittersdorf	9 973	87,1	8 540	47,1	42,0	6,7	1,9	2,3
Püttlingen, Stadt	16 998	88,9	14 928	46,6	44,2	5,2	1,7	2,3
Quierschied	12 744	88,1	11 075	50,7	40,4	5,1	1,6	2,1
Riegelsberg	11 821	88,4	10 336	47,6	40,4	7,8	2,0	2,3
Sulzbach/Saar, Stadt	15 924	82,2	12 924	56,0	33,8	6,8	1,5	1,9
Völklingen, Stadt	33 550	81,8	27 065	58,3	31,8	5,7	1,7	2,5
Stadtverband insgesamt	283 346	83,0	232 164	52,6	34,7	7,3	2,8	2,6
Landkreis Merzig-Wadern								
Beckingen	12 485	89,1	10 964	53,4	37,2	5,5	1,6	2,4
Losheim	12 121	88,4	10 484	46,0	43,3	5,7	2,2	2,7
Merzig, Kreisstadt	23 128	84,7	19 299	48,8	39,9	6,5	2,1	2,7
Mettlach	9 580	87,5	8 247	51,5	39,2	5,8	1,4	2,1
Perl	4 843	88,5	4 194	41,5	46,9	7,2	1,7	2,6
Wadern, Stadt	13 328	90,1	11 739	48,1	43,4	4,8	1,9	1,9
Weiskirchen	5 125	88,8	4 471	50,2	42,5	3,5	1,6	2,1
Landkreis insgesamt	80 610	87,6	69 398	49,0	41,1	5,7	1,9	2,4
Landkreis Neunkirchen								
Eppelborn	15 082	89,1	13 240	47,7	44,8	4,1	1,5	1,9
Illingen	15 433	88,1	13 387	49,5	42,6	4,1	1,8	2,1
Merchweiler	9 661	86,2	8 210	51,7	39,7	4,5	1,8	2,4
Neunkirchen, Kreisstadt	40 433	79,7	31 744	60,9	29,1	5,8	1,9	2,4
Ottweiler, Stadt	12 339	85,3	10 381	60,2	28,6	6,9	1,8	2,5
Schiffweiler	14 312	86,9	12 266	57,7	34,0	4,0	2,0	2,4
Spiesen-Elversberg	12 890	84,1	10 704	56,1	35,3	5,1	1,4	2,1
Landkreis insgesamt	120 150	84,4	99 932	55,9	35,1	5,0	1,8	2,3

1) Zweitstimmen - 2) BW 90: CM, Die Grauen, REP, NPD, ÖDP, PDS/L- Liste

Wahlen

Bundestagswahl am 2. Dezember 1990								Gemeinde Kreis
Wahlberechtigte	Wahlbeteiligung in %	gültige Stimmen ¹⁾					Sonstige ²⁾	
		insges.	SPD	CDU	F.D.P.	GRÜNE		
								in %
								Landkreis Saarlouis
16 882	83,8	13 929	50,1	40,3	5,2	2,0	2,4	Dillingen/Saar, Stadt
16 027	88,0	13 890	41,4	48,3	5,8	2,1	2,4	Lebach, Stadt
7 604	88,4	6 608	51,7	40,0	4,0	2,0	2,3	Nalbach
11 614	87,5	10 010	51,6	39,4	4,4	2,0	2,5	Rehlingen-Siersburg
29 275	81,0	23 345	49,5	39,3	6,1	2,5	2,7	Saarlouis, Kreisstadt
11 334	86,0	9 609	49,6	41,3	4,4	2,2	2,4	Saarwellingen
13 596	87,0	11 617	48,9	43,2	3,6	1,8	2,4	Schmelz
15 614	88,0	13 530	49,6	42,0	4,2	1,9	2,3	Schwalbach
9 256	85,4	7 787	52,0	36,9	6,6	2,0	2,5	Überherrn
15 025	87,0	12 874	53,7	36,8	5,1	1,9	2,6	Wadgassen
7 905	85,8	6 676	49,8	37,9	6,7	2,6	3,0	Wallerfangen
5 953	87,8	5 185	55,7	32,0	7,0	2,8	2,5	Bous
5 461	85,4	4 573	51,7	39,6	4,2	2,3	2,2	Ensdorf
165 546	85,7	139 633	49,8	40,4	5,2	2,1	2,5	Landkreis insgesamt
								Saarpfalz-Kreis
15 775	86,1	13 383	54,7	36,5	4,8	1,7	2,3	Bexbach, Stadt
18 531	86,8	15 782	48,5	40,3	6,1	2,4	2,7	Blieskastel, Stadt
5 436	89,4	4 753	42,6	46,9	4,8	3,0	2,7	Gersheim
33 326	82,0	26 901	47,8	39,8	6,6	2,6	3,1	Homburg, Kreisstadt
7 824	88,1	6 788	58,6	26,6	9,2	3,1	2,5	Kirkel
9 442	89,5	8 281	44,9	43,6	6,3	2,8	2,5	Mandelbachtal
32 868	85,2	27 644	48,5	40,5	6,2	2,4	2,4	St. Ingbert, Stadt
123 202	85,4	103 532	49,2	39,4	6,2	2,5	2,7	Landkreis insgesamt
								Landkreis St. Wendel
6 815	88,8	5 964	48,2	45,4	2,8	1,2	2,3	Freisen
9 097	91,3	8 155	51,4	42,2	2,6	2,1	1,7	Marpingen
6 041	88,6	5 265	50,1	42,2	3,9	1,6	2,2	Namborn
8 738	90,9	7 831	52,5	39,2	5,4	1,5	1,5	Nohfelden
7 206	91,2	6 431	49,1	42,9	4,6	1,4	2,0	Nonnweiler
5 283	91,6	4 755	49,1	45,2	2,7	1,6	1,3	Oberthal
22 081	87,1	19 019	44,9	45,9	5,1	1,9	2,3	St. Wendel, Kreisstadt
10 248	90,6	9 119	38,5	53,8	3,6	2,2	1,9	Tholey
75 509	89,5	66 539	47,1	45,1	4,1	1,7	2,0	Landkreis insgesamt
848 363	85,1	711 198	51,2	38,1	6,0	2,3	2,4	SAARLAND

Sozialversicherungspflichtig beschäftigte Arbeitnehmer *) 1992

Gemeinde Kreis	Insgesamt	Weiblich	Ausländer	
			insgesamt	weiblich
Stadtverband Saarbrücken				
Saarbrücken, Landeshauptstadt	103 582	44 036	6 879	2 070
Friedrichsthal, Stadt	1 839	715	70	23
Großrosseln	3 621	426	471	36
Heusweiler	3 523	1 399	146	40
Kleinblittersdorf	2 644	1 172	618	226
Püttlingen, Stadt	3 748	1 588	107	27
Quierschied	4 934	1 017	221	38
Riegelsberg	1 842	735	91	20
Sulzbach/Saar, Stadt	8 319	2 720	366	89
Völklingen, Stadt	21 103	4 835	1 534	173
Stadtverband insgesamt	155 155	58 643	10 503	2 742
Landkreis Merzig-Wadern				
Beckingen	1 729	570	79	9
Losheim	3 194	1 459	81	24
Merzig, Kreisstadt	9 731	4 388	543	104
Mettlach	5 458	2 257	490	174
Perl	1 010	404	28	11
Wadern, Stadt	5 357	2 144	146	32
Weiskirchen	1 252	609	14	5
Landkreis insgesamt	27 731	11 831	1 381	359
Landkreis Neunkirchen				
Eppelborn	2 138	990	62	16
Illingen	3 347	1 354	126	11
Merchweiler	1 350	613	63	6
Neunkirchen, Kreisstadt	21 107	8 234	1 042	237
Ottweiler, Stadt	3 239	1 885	94	28
Schiffweiler	3 968	775	99	8
Spiesen-Elversberg	1 758	914	64	28
Landkreis insgesamt	36 907	14 765	1 550	334

*) Stand 30. Juni 1992.

Sozialversicherungspflichtig beschäftigte Arbeitnehmer *) 1992

Insgesamt	Weiblich	Ausländer		Gemeinde Kreis
		insgesamt	weiblich	
				Landkreis Saarlouis
13 292	3 260	826	84	Dillingen/Saar, Stadt
3 917	2 127	70	24	Lebach, Stadt
664	228	35	2	Nalbach
2 103	745	156	36	Rehlingen-Siersburg
24 796	9 378	2 196	436	Saarlouis, Kreisstadt
2 117	743	86	16	Saarwellingen
2 853	1 111	240	32	Schmelz
1 684	763	80	9	Schwalbach
2 031	877	185	72	Überherrn
1 937	919	113	37	Wadgassen
1 016	522	39	14	Wallerfangen
2 346	724	114	21	Bous
3 926	496	92	27	Ensdorf
62 682	21 893	4 232	810	Landkreis insgesamt
				Saarpfalz-Kreis
3 204	1 251	123	25	Bexbach, Stadt
3 905	1 782	168	38	Blieskastel, Stadt
740	326	78	25	Gersheim
29 474	10 806	1 729	249	Homburg, Kreisstadt
2 234	623	88	10	Kirkel
888	404	54	13	Mandelbachtal
15 291	4 954	1 257	168	St. Ingbert, Stadt
55 736	20 146	3 497	528	Landkreis insgesamt
				Landkreis St. Wendel
1 973	396	27	1	Freisen
837	349	26	-	Marpingen
264	124	2	-	Namborn
1 899	844	56	26	Nohfelden
2 814	1 089	41	15	Nonnweiler
523	239	7	1	Oberthal
10 243	5 083	159	42	St. Wendel, Kreisstadt
1 786	522	48	3	Tholey
20 339	8 646	366	88	Landkreis insgesamt
358 550	135 924	21 529	4 861	SAARLAND

Sozialversicherungspflichtig beschäftigte Arbeitnehmer 1992

Gemeinde Kreis	Ins- gesamt	Davon in der Wirtschaftsabteilung ¹⁾									
		Land- u. Forstwirt., Tierhal- tung und Fischerei	Energie- wirtschaft u. Was- server- sorgung, Bergbau	Verarbei- tendes Gewerbe (ohne Bauge- werbe) ²⁾	Bau- gewerbe	Handel	Verkehr und Nachrich- ten- übermittl.	Kredit- institute und Versiche- rungs- gewerbe	Dienst- leistung soweit a.n.g.	Organisa- tionen ohne Erwerbs- charakter u. private Haushalte	Gebiets- körper- schaften u. Sozial- versiche- rung
Stand: am 30. Juni											
Stadtverband Saarbrücken											
Saarbrücken, Landeshauptstadt	103 582	292	3 888	24 719	4 934	15 792	7 717	7 129	25 974	4 353	8 784
Friedrichthal, Stadt	1 839	3	96	464	163	515	15	32	419	11	121
Großrosseln	3 621	8	2 798	130	147	168	78	28	116	31	117
Heusweiler	3 523	22	1	1 538	394	699	183	67	425	27	167
Kleinblittersdorf	2 644	7	8	1 264	225	315	54	21	618	24	108
Püttlingen, Stadt	3 748	34	23	1 286	162	512	73	109	1 293	145	111
Quierschied	4 934	3	3 118	401	318	146	49	94	565	57	183
Riegelsberg	1 842	18	7	369	172	636	19	40	498	29	54
Sulzbach/Saar, Stadt	8 319	3	1 341	3 905	278	697	189	165	1 418	33	290
Völklingen, Stadt	21 103	35	4 679	9 162	872	2 209	345	271	3 009	130	391
Stadtverband insgesamt	155 155	425	15 959	43 238	7 665	21 689	8 722	7 956	34 335	4 840	10 326
Landkreis Merzig-Wadern											
Beckingen	1 729	9	7	678	310	183	69	56	331	23	63
Losheim	3 194	28	-	793	531	809	111	74	661	51	136
Merzig, Kreisstadt	9 731	134	51	3 013	542	1 493	550	261	2 833	188	666
Mettlach	5 458	37	19	4 335	51	418	72	57	358	52	59
Perl	1 010	24	6	227	154	130	188	17	201	15	48
Wadern, Stadt	5 357	48	-	3 302	216	596	74	178	687	40	216
Weiskirchen	1 252	7	-	324	203	57	43	11	554	7	46
Landkreis insgesamt	27 731	287	83	12 672	2 007	3 686	1 107	654	5 625	376	1 234
Landkreis Neunkirchen											
Eppelborn	2 138	18	-	601	329	291	83	100	562	58	96
Illingen	3 347	9	62	1 012	599	740	79	47	588	55	156
Merchweiler	1 350	10	2	246	431	251	11	31	288	20	60
Neunkirchen, Kreisstadt	21 107	100	53	9 130	1 469	3 015	617	610	4 774	460	879
Ottweiler, Stadt	3 239	16	51	820	311	216	26	47	1 315	79	358
Schiffweiler	3 968	10	2 185	442	317	401	52	129	321	31	80
Spiesen-Elversberg	1 758	5	-	428	183	206	69	63	682	32	90
Landkreis insgesamt	36 907	168	2 353	12 679	3 639	5 120	937	1 027	8 530	735	1 719

1) Systematik der Wirtschaftszweige (Fassung für die Berufszählung 1970) - 2) Einschließlich der Personen "ohne Angabe" der Wirtschaftsabteilung

Sozialversicherungspflichtig beschäftigte Arbeitnehmer 1992

Ins-gesamt	Davon in der Wirtschaftsabteilung ¹⁾										Gemeinde Kreis
	Land- u. Forstwirtschaft u. Tierhaltung und Fischerei	Energie-wirtschaft u. Wasser-sorgung, Bergbau	Verarbei-tendes Gewerbe (ohne Baugewerbe ²⁾)	Bau-gewerbe	Handel	Verkehr und Nachrichten-übermittl.	Kredit-institute und Versiche-rungs-gewerbe	Dienst-leistung soweit a.n.g	Organisa-tionen ohne Erwerbs-charakter u. private Haushalte	Gebiets-körper-schaften u. Sozial-versiche-rung	
Stand: am 30. Juni											
Landkreis Saarlouis											
13 292	5	84	8 161	518	1 530	120	176	2 308	84	306	Dillingen/Saar
3 917	24	-	1 165	329	684	59	91	1 182	52	331	Lebach,Stadt
664	13	-	230	100	81	49	16	98	15	62	Nalbach
2 103	26	-	775	359	428	43	23	348	21	80	Rehlingen-Siersburg
24 796	32	183	12 013	799	3 769	1 250	890	3 585	294	1 981	Saarlouis
2 117	14	120	957	146	193	77	24	474	19	93	Saarwellingen
2 853	14	-	1 293	363	562	77	81	324	26	113	Schmelz
1 684	35	-	329	270	265	42	36	492	61	154	Schwalbach
2 031	28	6	989	240	197	157	35	247	30	102	Überherrn
1 937	12	-	697	159	306	41	57	410	59	196	Wadgassen
1 016	26	-	190	81	162	41	10	388	38	80	Wallerfangen
2 346	3	60	1 186	102	667	1	13	237	10	67	Bous
3 926	-	2 902	291	74	449	16	14	126	5	49	Ensdorf
62 682	232	3 355	28 276	3 540	9 293	1 973	1 466	10 219	714	3 614	Landkreis insgesamt
Saarpfalz-Kreis											
3 204	22	343	1 176	275	470	117	64	492	59	186	Bexbach,Stadt
3 905	28	24	1 303	378	371	291	203	959	27	321	Blieskastel,Stadt
740	3	29	292	33	78	48	20	167	18	52	Gersheim
29 474	127	333	15 689	977	2 956	553	478	7 227	244	890	Homburg,Kreisstadt
2 234	8	32	615	319	391	441	7	306	9	106	Kirkel
888	38	3	212	142	133	45	31	208	5	71	Mandelbachtal
15 291	28	142	7 772	1 584	1 946	381	316	2 398	167	557	St.Ingbert,Stadt
55 736	254	906	27 059	3 708	6 345	1 876	1 119	11 757	529	2 183	Landkreis insgesamt
Landkreis St. Wendel											
1 973	26	-	1 577	20	118	84	3	75	14	56	Freisen
837	3	1	169	220	104	29	28	186	29	68	Marpingen
264	3	2	35	63	31	-	4	53	6	67	Namborn
1 899	29	-	1 053	155	137	19	48	366	30	62	Nohfelden
2 814	7	-	2 135	66	120	89	15	260	48	74	Nonnweiler
523	9	-	127	94	103	10	6	112	15	47	Oberthal
10 243	72	75	2 309	548	1 616	254	506	2 606	250	2 007	St. Wendel,Kreisstadt
1 786	32	-	559	541	158	29	29	265	44	129	Tholey
20 339	181	78	7 964	1 707	2 387	514	639	3 923	436	2 510	Landkreis insgesamt
358 550	1 547	22 734	131 888	22 266	48 520	15 129	12 861	74 389	7 630	21 586	SAARLAND

Flächenerhebung 1989

Gemeinde Kreis	Flächenerhebung							
	Boden- fläche ins- gesamt	Geb.- u. Freifläche zu- sammen	darunter		Betriebs- fläche zu- sammen	darunter Abbau- land	Erho- lungs- fläche zus.	darunter Grün- anlage
			Wohnen	Gewerbe, Indu- strie				
Stadtverband Saarbrücken								
Saarbrücken, Landeshauptstadt	16 706	3 410	1 971	427	212	24	277	150
Friedrichsthal, Stadt	909	240	165	24	65	3	20	9
Großrosseln	2 521	268	144	32	89	3	17	2
Heusweiler	3 994	620	333	68	20	1	16	2
Kleinblittersdorf	2 729	307	205	28	17	-	16	3
Püttlingen, Stadt	2 392	481	354	24	42	15	53	36
Quierschied	2 022	412	224	56	100	-	26	16
Riegelsberg	1 470	314	265	4	10	1	11	4
Sulzbach/Saar, Stadt	1 612	400	230	66	56	-	34	15
Völklingen, Stadt	6 705	1 237	490	384	110	15	59	23
Stadtverband insgesamt	41 058	7 690	4 381	1 113	721	63	530	260
Landkreis Merzig-Wadern								
Beckingen	5 163	454	310	8	24	20	10	4
Losheim	9 678	514	364	43	35	25	56	38
Merzig, Kreisstadt	10 879	898	615	86	48	18	42	21
Mettlach	7 788	356	290	32	7	4	32	22
Perl	7 507	283	145	47	81	68	15	1
Wadern, Stadt	11 098	610	389	46	28	15	58	27
Weiskirchen	3 364	203	146	4	7	1	24	12
Landkreis insgesamt	55 477	3 318	2 258	267	231	150	236	124
Landkreis Neunkirchen								
Eppelborn	4 703	476	299	10	16	1	25	5
Illingen	3 607	506	300	17	43	15	22	9
Merchweiler	1 279	252	212	6	3	-	8	2
Neunkirchen, Kreisstadt	7 502	1 264	522	309	272	49	101	55
Ottweiler, Stadt	4 551	409	294	14	8	4	34	17
Schiffweiler	2 131	393	273	14	82	60	19	10
Spiesen-Elversberg	1 128	295	246	11	16	15	6	2
Landkreis insgesamt	24 902	3 595	2 145	380	439	145	215	99

1) Friedhoffläche; 1989 zum ersten Mal erhoben.

Flächenerhebung 1989

in Hektar								Gemeinde Kreis
Verkehrs- fläche zu- sammen	darunter	Land- wirt- schafts- fläche	Wald- fläche	Wasser- fläche	Fläche anderer Nutzung zus.	darunter		
	Straße, Weg, Platz					Fried- hof ¹⁾	Unland	
								Stadtverband Saarbrücken
1 686	1 259	3 283	7 481	146	210	118	84	Saarbrücken, Landeshauptstadt
111	96	45	407	7	12	6	6	Friedrichsthal, Stadt
96	75	620	1 402	7	23	14	9	Großrosseln
251	239	2 563	488	14	22	8	13	Heusweiler
154	132	1 614	564	37	20	3	16	Kleinblittersdorf
141	121	1 216	432	17	10	7	3	Püttlingen, Stadt
159	135	180	1 123	6	16	8	8	Quierschied
75	70	528	513	5	13	9	5	Riegelsberg
184	154	63	851	5	19	13	5	Sulzbach/Saar, Stadt
389	306	1 057	3 750	61	42	18	19	Völklingen, Stadt
3 245	2 586	11 169	17 009	306	387	204	169	Stadtverband insgesamt
								Landkreis Merzig-Wadern
215	201	2 706	1 669	47	39	7	32	Beckingen
439	423	4 320	4 228	51	35	5	30	Losheim
572	515	5 862	3 109	139	210	19	97	Merzig, Kreisstadt
274	260	3 255	3 714	129	22	5	16	Mettlach
329	296	4 770	1 947	37	45	5	21	Perl
456	433	5 242	4 570	91	42	6	35	Wadern, Stadt
114	114	1 365	1 618	21	11	3	8	Weiskirchen
2 398	2 241	27 520	20 855	515	404	51	240	Landkreis insgesamt
								Landkreis Neunkirchen
265	244	2 798	1 048	28	46	7	37	Eppelborn
243	224	2 220	526	15	32	8	24	Illingen
126	91	484	390	2	15	4	7	Merchweiler
598	485	1 797	3 271	82	118	40	77	Neunkirchen, Kreisstadt
259	232	2 513	1 140	37	152	9	19	Ottweiler, Stadt
147	112	1 034	409	13	35	8	26	Schiffweiler
71	71	220	509	-	11	6	5	Spiesen-Elversberg
1 710	1 458	11 067	7 291	177	408	83	195	Landkreis insgesamt

Flächenerhebung 1989

Gemeinde Kreis	Flächenerhebung							
	Boden- fläche ins- gesamt	Geb.- u. Freifläche zu- sammen	darunter		Betriebs- fläche ins- gesamt	darunter Abbau- land	Erho- lungs- fläche zus.	darunter Grün- anlage
			Wohnen	Gewerbe, Indu- strie				
Landkreis Saarlouis								
Dillingen/Saar, Stadt	2 207	611	217	209	47	14	26	12
Lebach, Stadt	6 414	592	371	17	29	20	25	4
Nalbach	2 246	252	160	12	1	-	7	1
Fehlingen-Siersburg	6 114	474	305	34	29	21	30	9
Saarlouis, Kreisstadt	4 325	1 079	526	265	150	3	85	58
Saarwellingen	4 165	425	218	79	41	11	19	8
Schmelz	5 864	515	299	46	7	-	23	11
Schwalbach	2 733	429	325	15	38	3	30	5
Überherrn, Stadt	3 430	408	185	63	142	2	22	4
Wadgassen	2 593	396	312	15	54	12	15	2
Wallerfangen	4 219	281	170	-	3	-	65	7
Bous	761	199	114	44	32	-	6	3
Ensdorf	839	205	113	40	85	-	16	4
Landkreis insgesamt	45 910	5 867	3 314	840	658	85	368	127
Saarpfalz-Kreis								
Bexbach, Stadt	3 109	570	293	43	73	19	25	6
Blieskastel, Stadt	10 994	740	512	56	19	15	31	6
Gersheim	5 753	255	172	18	8	5	25	1
Homburg, Kreisstadt	8 262	1 279	702	250	58	3	83	46
Kirkel	3 138	351	176	35	26	2	10	1
Mandelbachtal	5 769	354	211	6	11	5	16	5
St. Ingbert, Stadt	5 006	1 026	682	228	48	1	42	16
Landkreis insgesamt	42 032	4 575	2 748	636	243	50	232	81
Landkreis St. Wendel								
Freisen	4 805	322	179	38	13	8	13	1
Marpingen	3 967	298	256	4	3	2	19	2
Namorn	2 600	215	176	2	4	1	11	1
Nohfelden	10 070	398	271	24	33	30	27	7
Nonnweiler, Stadt	6 676	416	216	56	17	7	19	6
Oberthal	2 386	169	136	1	17	17	13	1
St. Wendel, Kreisstadt	11 353	852	593	41	34	14	70	11
Tholey	5 757	427	281	15	23	3	25	12
Landkreis insgesamt	47 613	3 096	2 108	182	144	83	198	41
SAARLAND	256 991	28 141	16 953	3 418	2 437	575	1 779	732

1) Friedhoffläche; 1989 zum ersten Mal erhoben.

Flächenerhebung 1989

in Hektar								Gemeinde Kreis
Verkehrs- fläche zu- sammen	darunter	Land- wirt- schafts- fläche	Wald- fläche	Wasser- fläche	Fläche anderer Nutzung zus.	darunter		
	Straße, Weg, Platz					Fried- hof ¹⁾	Unland	
								Landkreis Saarlouis
184	154	551	647	81	59	7	49	Dillingen/Saar, Stadt
328	296	3 803	1 378	30	229	8	97	Lebach, Stadt
83	74	1 289	502	79	33	3	30	Nalbach
268	232	3 662	1 427	126	99	5	89	Rehlingen-Siersburg
390	366	1 888	450	79	203	27	20	Saarlouis, Kreisstadt
174	170	1 969	1 491	25	22	5	11	Saarwellingen
292	264	3 287	1 583	60	97	6	54	Schmelz
144	143	1 322	739	3	29	8	21	Schwalbach
149	122	1 855	829	13	11	7	4	Überherrn
152	121	809	1 112	39	15	9	7	Wadgassen
200	164	2 917	696	28	28	3	24	Wallerfangen
55	41	298	145	22	3	2	1	Bous
66	44	288	143	27	9	2	7	Ensdorf
2 485	2 191	23 938	11 142	614	838	92	413	Landkreis insgesamt
								Saarpfalz-Kreis
185	166	1 215	857	10	175	9	22	Bexbach, Stadt
440	402	6 601	2 989	83	89	10	78	Blieskastel, Stadt
178	160	4 027	1 047	37	176	3	173	Gersheim
661	541	2 453	3 617	63	49	21	22	Homburg, Kreisstadt
287	227	935	1 508	14	7	4	3	Kirkel
183	183	3 895	1 237	21	52	4	48	Mandelbachtal
403	350	773	2 654	11	50	39	9	St. Ingbert, Stadt
2 336	2 029	19 899	13 909	239	597	89	356	Landkreis insgesamt
								Landkreis St. Wendel
450	399	3 161	719	17	111	3	96	Freisen
147	147	2 501	897	21	82	5	77	Marpingen
166	139	1 539	533	11	120	4	117	Namborn
538	480	4 582	4 335	40	118	7	110	Nohfelden
575	530	2 444	3 037	124	45	6	25	Nonnweiler
117	100	1 202	809	11	49	3	45	Oberthal
788	711	6 401	2 998	70	139	16	60	St. Wendel, Kreisstadt
318	313	3 372	1 526	16	48	7	41	Tholey
3 100	2 817	25 200	14 853	309	713	51	570	Landkreis insgesamt
15 274	13 323	118 793	85 060	2 160	3 348	570	1 943	SAARLAND

Landwirtschaft 1992

Gemeinde Kreis	Betriebsgrößenstruktur ¹⁾							
	Betriebe mit 1 u. mehr ha LF		davon Betriebe mit ... bis unter ... ha LF					
			1 - 5		5 - 20		20 und mehr	
	Betriebe	LF	Betriebe	LF	Betriebe	LF	Betriebe	LF
Stadtverband Saarbrücken								
Saarbrücken, Landeshauptstadt	44	1 158	15	38	13	130	16	991
Friedrichsthal, Stadt	-	-	-	-	-	-	-	-
Großrosseln	10	225	3	7	4	35	3	183
Heusweiler	62	1 732	15	40	14	136	33	1 557
Kleinblittersdorf	56	1 119	11	33	30	377	15	709
Püttlingen, Stadt	42	737	19	57	13	128	10	552
Quierschied	3	23	1	3	2	20	-	-
Riegelsberg	15	288	8	24	4	28	3	236
Sulzbach/Saar, Stadt	1	4	1	4	-	-	-	-
Völklingen, Stadt	10	260	1	2	4	34	5	224
Stadtverband insgesamt	243	5 546	74	208	84	886	85	4 452
Landkreis Merzig-Wadern								
Beckingen	54	1 064	16	47	22	247	16	770
Losheim	108	2 350	44	116	37	348	27	1 885
Merzig, Kreisstadt	125	3 596	28	69	39	343	58	3 185
Mettlach	105	2 165	38	97	36	388	31	1 680
Perl	183	3 892	54	147	68	718	61	3 026
Wadern, Stadt	112	2 450	46	126	34	358	32	1 967
Weiskirchen	51	859	21	50	16	178	14	630
Landkreis insgesamt	738	16 376	247	653	252	2 579	239	13 144
Landkreis Neunkirchen								
Eppelborn	63	1 991	20	57	13	127	30	1 807
Illingen	47	1 709	8	18	11	112	28	1 579
Merchweiler	11	238	5	10	2	15	4	212
Neunkirchen, Kreisstadt	33	712	11	20	13	116	9	577
Ottweiler, Stadt	47	1 318	13	33	13	167	21	1 118
Schiffweiler	20	546	7	22	6	71	7	452
Spiesen-Elversberg	3	13	2	5	1	9	-	-
Landkreis insgesamt	224	6 526	66	165	59	617	99	5 744

1) Summendifferenzen durch Auf- und Abrunden infolge maschineller Aufbereitung.

Landwirtschaft 1992

Betriebsgrößenstruktur ¹⁾								Gemeinde Kreis
Betriebe mit 1 u. mehr ha LF		davon Betriebe mit ... bis unter ... ha LF						
		1 - 5		5 - 20		20 und mehr		
Betriebe	LF	Betriebe	LF	Betriebe	LF	Betriebe	LF	
								Landkreis Saarlouis
9	95	4	11	2	12	3	71	Dillingen/Saar, Stadt
84	2 898	22	63	17	233	45	2 603	Lebach, Stadt
24	412	13	35	5	53	6	324	Nalbach
75	2 116	28	79	21	247	26	1 790	Rehlingen-Siersburg
68	1 240	27	85	29	289	12	866	Saarlouis, Kreisstadt
48	1 421	12	29	14	162	22	1 229	Saarwellingen
44	1 381	18	47	6	69	20	1 264	Schmelz
25	546	10	26	6	61	9	459	Schwalbach
41	1 142	19	48	12	131	10	962	Überherrn
16	260	6	15	6	62	4	183	Wadgassen
52	2 339	13	26	11	139	28	2 174	Wallerfangen
7	53	3	9	3	24	1	20	Bous
1	8	-	-	1	8	-	-	Ensdorf
494	13 909	175	473	133	1 491	186	11 945	Landkreis insgesamt
								Saarpfalz-Kreis
21	727	7	21	5	61	9	645	Bexbach, Stadt
149	4 526	40	95	52	602	57	3 830	Blieskastel, Stadt
120	2 792	42	100	32	403	46	2 290	Gersheim
42	1 153	10	29	10	77	22	1 047	Homburg, Kreisstadt
21	880	4	7	4	50	13	823	Kirkel
94	2 312	32	75	26	297	36	1 939	Mandelbachtal
17	273	10	21	2	18	5	234	St. Ingbert, Stadt
464	12 663	145	348	131	1 506	188	10 808	Landkreis insgesamt
								Landkreis St. Wendel
60	1 618	14	37	22	226	24	1 355	Freisen
55	1 535	18	51	16	160	21	1 324	Marpingen
37	1 355	13	40	7	54	17	1 261	Namborn
123	2 531	36	94	46	478	41	1 959	Nohfelden
53	1 070	20	52	18	186	15	833	Nonnweiler
26	1 051	9	23	2	13	15	1 014	Oberthal
128	4 599	41	105	28	317	59	4 178	St. Wendel, Kreisstadt
51	1 478	15	38	14	131	22	1 309	Tholey
533	15 238	166	438	153	1 565	214	13 234	Landkreis insgesamt
2 696	70 258	873	2 285	812	8 646	1 011	59 328	SAARLAND

Landwirtschaft 1992

Gemeinde Kreis	Viehhaltung									
	Pferde		Rindvieh		darunter Milchkühe ¹⁾		Schweine		Hühner	
	Halter	Tiere	Halter	Tiere	Halter	Tiere	Halter	Tiere	Halter	Tiere
Stadtverband Saarbrücken										
Saarbrücken, Landeshauptstadt	42	396	17	664	9	212	8	41	30	995
Friedrichsthal, Stadt	5	32	-	-	-	-	-	-	1	30
Großrosseln	5	41	4	18	1	3	2	5	6	181
Heusweiler	17	61	49	2 308	21	595	20	550	27	23 746
Kleinblittersdorf	17	64	23	496	5	61	23	93	35	8 254
Püttlingen, Stadt	10	47	20	216	8	57	14	105	22	402
Quierschied	7	20	2	22	1	10	1	7	3	71
Riegelsberg	6	14	8	178	4	47	10	22	21	764
Sulzbach/Saar, Stadt	6	34	1	9	-	-	1	10	3	56
Völklingen, Stadt	7	58	2	77	-	-	1	4	7	6 733
Stadtverband insgesamt	122	767	126	3 988	49	985	80	837	155	41 232
Landkreis Merzig-Wadern										
Beckingen	25	201	32	655	7	115	18	94	27	2 980
Losheim	29	143	70	2 815	32	661	38	411	44	1 252
Merzig, Kreisstadt	22	148	88	3 660	44	998	67	2 525	45	4 088
Mettlach	19	69	73	2 797	37	778	62	1 637	36	843
Perl	12	25	90	4 163	55	1 299	84	3 514	59	4 540
Wadem, Stadt	26	143	53	1 871	27	599	21	1 147	33	20 812
Weiskirchen	12	53	30	722	11	134	21	644	14	195
Landkreis insgesamt	145	782	436	16 683	213	4 584	311	9 972	258	34 710
Landkreis Neunkirchen										
Eppelborn	19	45	38	2 046	21	555	16	1 220	26	16 385
Illingen	22	105	37	2 313	25	772	6	29	16	11 823
Merchweiler	3	10	3	328	3	133	-	-	1	12 000
Neunkirchen, Kreisstadt	13	54	18	364	4	111	9	526	19	553
Ottweiler, Stadt	20	140	32	1 339	16	331	11	241	24	7 397
Schiffweiler	23	103	17	541	8	120	5	107	16	290
Spiesen-Elversberg	9	52	1	2	-	-	-	-	7	154
Landkreis insgesamt	109	509	146	6 933	77	2 022	47	2 123	109	48 602

1) Ohne Ammen- und Mutterkühe.

Landwirtschaft 1992

Viehhaltung										Gemeinde Kreis
Pferde		Rindvieh		darunter Milchkühe ¹⁾		Schweine		Hühner		
Halter	Tiere	Halter	Tiere	Halter	Tiere	Halter	Tiere	Halter	Tiere	
										Landkreis Saarlouis
6	23	5	43	1	4	2	3	5	407	Dillingen/Saar, Stadt
17	91	61	3 282	38	1 025	26	1 160	36	5 166	Lebach, Stadt
10	45	10	282	3	29	7	39	14	292	Nalbach
20	71	50	1 742	27	528	33	556	36	686	Rehlingen-Siersburg
4	75	12	356	9	56	8	84	8	19 371	Saarlouis, Kreisstadt
25	149	29	1 212	21	457	23	1 223	13	297	Saarwellingen
11	107	32	1 269	15	325	18	297	23	45 788	Schmelz
23	79	12	349	5	126	8	76	18	469	Schwalbach
12	63	15	478	6	115	8	28	12	2 761	Überherrn
10	29	2	84	2	12	2	14	6	16 257	Wadgassen
9	46	25	1 267	11	371	17	878	15	347	Wallerfangen
3	19	1	3	1	1	1	2	3	39	Bous
3	13	1	11	-	-	1	2	3	43	Ensdorf
153	810	255	10 378	139	3 049	154	4 362	192	91 923	Landkreis insgesamt
										Saarpfalz-Kreis
17	64	12	646	6	171	7	164	12	5 188	Bexbach, Stadt
37	205	98	3 498	48	1 101	55	2 247	75	4 401	Blieskastel, Stadt
24	76	68	2 479	36	650	32	489	60	3 303	Gersheim
25	119	27	1 086	14	419	6	132	29	1 201	Homburg, Kreisstadt
22	230	14	705	7	198	10	760	14	269	Kirkel
28	410	46	1 492	16	341	27	357	57	9 185	Mandelbachtal
8	44	4	68	1	8	4	143	8	1 999	St. Ingbert, Stadt
161	1 148	269	9 974	128	2 888	141	4 292	255	25 546	Landkreis insgesamt
										Landkreis St. Wendel
10	44	39	2 248	17	442	18	1 724	7	126	Freisen
15	51	26	1 060	13	362	11	827	14	2 608	Marpingen
10	38	29	1 856	14	636	3	42	21	1 362	Namborn
37	146	80	2 353	38	603	43	3 179	51	2 879	Nohfelden
10	43	28	879	15	291	7	571	14	563	Nonnweiler
18	55	20	1 443	12	446	8	985	8	171	Oberthal
49	320	75	4 286	43	1 437	26	2 255	49	6 986	St. Wendel, Kreisstadt
14	81	25	1 466	15	444	10	107	17	5 067	Tholey
163	778	322	15 591	167	4 661	126	9 690	181	19 762	Landkreis insgesamt
853	4 794	1 554	63 547	773	18 189	859	31 276	1 150	261 775	SAARLAND

Bautätigkeit und Wohnungswesen 1992

Gemeinde Kreis	Fertiggestellte Nichtwohn- gebäude insgesamt	Fertiggestellte Wohngebäude		
		insgesamt	darunter	
			Gebäude mit 1 und 2 Wohnungen	Gebäude mit 3 und mehr Wohnungen
Stadtverband Saarbrücken				
Saarbrücken, Landeshauptstadt	32	123	86	37
Friedrichsthal, Stadt	2	14	13	1
Großrosseln	1	8	8	-
Heusweiler	3	24	22	2
Kleinblittersdorf	4	25	22	3
Püttlingen, Stadt	1	25	21	4
Quierschied	4	30	30	-
Riegelsberg	2	64	61	3
Sulzbach/Saar, Stadt	3	15	12	3
Völklingen, Stadt	6	60	47	13
Stadtverband insgesamt	58	388	322	66
Landkreis Merzig-Wadern				
Beckingen	10	62	60	2
Losheim	7	58	54	4
Merzig, Kreisstadt	9	65	62	3
Mettlach	6	16	16	-
Perl	7	25	25	-
Wadern, Stadt	9	36	36	-
Weiskirchen	1	21	19	2
Landkreis insgesamt	49	283	272	11
Landkreis Neunkirchen				
Eppelborn	4	34	29	5
Illingen	6	39	38	1
Merchweiler	1	9	9	-
Neunkirchen, Kreisstadt	11	48	42	6
Ottweiler, Stadt	2	29	27	2
Schiffweiler	-	12	12	-
Spiesen-Elversber	3	8	7	1
Landkreis insgesamt	27	179	164	15

1) Im Wohn- und Nichtwohnbau einschließlich Baumaßnahmen an bestehenden Gebäuden.

Bautätigkeit und Wohnungswesen 1992

Fertiggestellte Wohnungen ¹⁾						Gemeinde Kreis
ins- gesamt	und zwar in neu erricht. Wohngeb. m. 1 u. 2 Wohn.	von den Wohnungen hatten Wohnräume mit 6 oder mehr m ² einschl. Küche				
		1 und 2	3	4	5 und mehr	
						Stadtverband Saarbrücken
696	100	305	97	131	163	Saarbrücken, Landeshauptstadt
28	17	5	4	-1	20	Friedrichsthal, Stadt
12	9	-	-	2	10	Großrosseln
54	31	3	-1	13	39	Heusweiler
51	26	-	10	8	33	Kleinblittersdorf
72	27	2	17	25	28	Püttlingen, Stadt
47	40	2	6	9	30	Quierschied
106	82	7	12	19	68	Riegelsberg
42	19	14	2	7	19	Sulzbach/Saar, Stadt
191	61	3	32	81	75	Völklingen, Stadt
1 299	412	341	179	294	485	Stadtverband insgesamt
						Landkreis Merzig-Wadern
103	70	3	13	12	75	Beckingen
101	60	5	13	27	56	Losheim
119	72	6	24	19	70	Merzig, Kreisstadt
30	20	1	3	4	22	Mettlach
34	25	-	2	-1	33	Perl
59	43	3	3	8	45	Wadern, Stadt
31	20	-1	6	3	23	Weiskirchen
477	310	17	64	72	324	Landkreis insgesamt
						Landkreis Neunkirchen
68	34	2	12	10	44	Eppelborn
63	44	3	2	17	41	Illingen
14	10	-	-	-	14	Merchweiler
128	50	16	28	27	57	Neunkirchen, Kreisstadt
60	40	-	11	24	25	Ottweiler, Stadt
27	14	2	3	5	17	Schiffweiler
19	9	-	4	-2	17	Spiesen-Elversberg
379	201	23	60	81	215	Landkreis insgesamt

Bautätigkeit und Wohnungswesen 1992

Gemeinde Kreis	Fertiggestellte Nichtwohn- gebäude insgesamt	Fertiggestellte Wohngebäude		
		insgesamt	darunter	
			Gebäude mit 1 und 2 Wohnungen	Gebäude mit 3 und mehr Wohnungen
Landkreis Saarlouis				
Dillingen/Saar, Stadt	4	24	22	2
Lebach, Stadt	6	44	44	-
Nalbach	-	32	32	-
Rehlingen-Siersburg	5	51	48	3
Saarlouis, Kreisstadt	13	82	70	12
Saarwellingen	4	16	15	1
Schmelz	6	22	22	-
Schwalbach	4	33	31	2
Überherrn, Stadt	4	30	27	3
Wadgassen	2	59	59	-
Wallerfangen	1	12	12	-
Bous	1	16	14	2
Ensdorf	1	6	6	-
Landkreis insgesamt	51	427	402	25
Saarpfalz-Kreis				
Bexbach, Stadt	12	38	38	-
Blieskastel, Stadt	5	33	33	-
Gersheim	1	17	17	-
Homburg, Kreisstadt	14	77	65	11
Kirkel	4	33	31	2
Mandelbachtal	3	34	34	-
St. Ingbert, Stadt	9	90	87	3
Landkreis insgesamt	48	322	305	16
Landkreis St. Wendel				
Freisen	3	18	17	1
Marpingen	2	24	24	-
Narnborn	3	20	20	-
Nohfelden	3	29	26	3
Nonnweiler, Stadt	2	26	24	2
Oberthal	1	25	23	2
St. Wendel, Kreisstadt	12	89	85	4
Tholey	4	69	69	-
Landkreis insgesamt	30	300	288	12
SAARLAND	263	1 899	1 753	145

1) Im Wohn- und Nichtwohnbau einschließlich Baumaßnahmen an bestehenden Gebäuden.

Bautätigkeit und Wohnungswesen 1992

Fertiggestellte Wohnungen ¹⁾						Gemeinde Kreis
ins- gesamt	und zwar in neu erricht. Wohngeb. m. 1 u. 2 Wohn.	von den Wohnungen hatten Wohnräume mit 6 oder mehr m ² einschl. Küche				
		1 und 2	3	4	5 und mehr	
						Landkreis Saarlouis
74	31	1	11	21	41	Dillingen/Saar, Stadt
87	55	3	7	20	57	Lebach, Stadt
40	36	1	4	5	30	Nalbach
73	54	1	6	8	58	Rehlingen-Siersburg
188	87	13	22	49	104	Saarlouis, Kreisstadt
34	18	2	1	10	21	Saarwellingen
34	24	2	5	5	22	Schmelz
58	33	5	3	7	43	Schwalbach
73	32	3	8	30	32	Überherrn
82	75	1	6	10	65	Wadgassen
13	14	-	1	-	12	Wallerfangen
52	19	4	17	14	17	Bous
10	9	-	1	1	8	Ensdorf
818	487	36	92	180	510	Landkreis insgesamt
						Saarpfalz-Kreis
77	48	8	8	11	50	Bexbach, Stadt
72	39	1	13	12	46	Blieskastel, Stadt
23	17	-	-1	1	23	Gersheim
499	77	305	63	45	86	Homburg, Kreisstadt
55	39	3	14	11	27	Kirkel
45	38	1	1	4	39	Mandelbachtal
173	101	37	9	30	97	St. Ingbert, Stadt
944	359	355	107	114	368	Landkreis insgesamt
						Landkreis St. Wendel
47	21	3	10	5	29	Freisen
48	29	2	2	11	33	Marpingen
35	27	-	-	8	27	Namborn
62	33	4	9	9	40	Nohfelden
39	25	-	3	7	29	Nonnweiler
37	27	-	2	3	32	Oberthal
151	104	5	22	11	113	St. Wendel, Kreisstadt
101	82	2	5	19	75	Tholey
520	348	16	53	73	378	Landkreis insgesamt
4 437	2 117	788	555	814	2 280	SAARLAND

Wohnungsbestand 1992

Gemeinde Kreis	Wohngebäude			Wohnungen in Wohn- u. Nichtwohn- gebäuden	Ein- wohner je Wohnung
	ins- gesamt	Wohn- fläche in 100 m ²	Woh- nungen		
Stadtverband Saarbrücken					
Saarbrücken, Landeshauptstadt	33 947	74 139	92 169	93 509	2,1
Friedrichsthal, Stadt	2 967	4 437	5 013	5 070	2,4
Großrosseln	2 760	4 094	4 094	4 145	2,5
Heusweiler	5 373	8 109	7 943	8 046	2,5
Kleinblittersdorf	3 216	4 887	4 860	4 915	2,6
Püttlingen, Stadt	5 582	8 554	8 496	8 587	2,4
Quierschied	4 493	6 303	6 596	6 658	2,3
Riegelsberg	4 061	6 172	6 132	6 211	2,3
Sulzbach/Saar, Stadt	4 611	7 244	8 606	8 710	2,3
Völklingen, Stadt	9 941	17 005	18 745	19 050	2,3
Stadtverband insgesamt	76 951	140 944	162 654	164 901	2,2
Landkreis Merzig-Wadern					
Beckingen	4 784	6 839	5 994	6 050	2,6
Losheim	4 714	6 519	5 649	5 720	2,8
Merzig, Kreisstadt	8 239	12 347	11 293	11 611	2,6
Mettlach	3 571	4 919	4 408	4 497	2,7
Perl	1 792	2 707	2 163	2 252	2,7
Wadern, Stadt	4 875	6 875	5 968	6 095	2,7
Weiskirchen	1 842	2 620	2 308	2 347	2,7
Landkreis insgesamt	29 817	42 826	37 783	38 572	2,7
Landkreis Neunkirchen					
Eppelborn	5 046	7 461	7 117	7 167	2,6
Illingen	5 456	7 819	7 593	7 675	2,5
Merchweiler	3 419	4 666	4 993	5 044	2,3
Neunkirchen, Kreisstadt	10 937	19 878	22 953	23 483	2,2
Ottweiler, Stadt	4 084	6 172	6 227	6 358	2,5
Schiffweiler	5 089	7 011	7 285	7 324	2,4
Spiesen-Elversberg	4 094	6 266	6 719	6 787	2,3
Landkreis insgesamt	38 125	59 272	62 887	63 838	2,3

Wohnungsbestand 1992

Wohngebäude			Wohnungen in Wohn- u. Nichtwohngebäuden	Einwohner je Wohnung	Gemeinde Kreis
insgesamt	Wohnfläche in 100 m ²	Wohnungen			
Landkreis Saarlouis					
5 104	8 954	9 408	9 614	2,3	Dillingen/Saar, Stadt
5 338	7 936	7 110	7 206	3,2	Lebach, Stadt ,
2 858	4 130	3 738	3 763	2,5	Nalbach
4 417	6 400	5 601	5 659	2,7	Rehlingen-Siersburg
9 352	15 434	15 977	16 311	2,3	Saarlouis, Kreisstadt
4 089	5 812	5 327	5 382	2,6	Saarwellingen
4 899	6 980	6 311	6 375	2,7	Schmelz
5 517	7 874	7 556	7 618	2,5	Schwalbach
3 432	4 901	4 527	4 562	2,5	Überherrn
5 367	7 833	7 565	7 625	2,5	Wadgassen
2 912	4 177	3 807	3 853	2,6	Wallerfangen
1 975	3 069	3 059	3 121	2,4	Bous
2 055	2 837	2 706	2 721	2,5	Ensdorf
57 315	86 338	82 692	83 810	2,5	Landkreis insgesamt
Saarpfalz-Kreis					
5 597	7 934	7 832	7 955	2,4	Bexbach, Stadt
6 764	9 729	9 050	9 147	2,5	Blieskastel, Stadt
2 045	2 911	2 605	2 632	2,7	Gersheim
9 972	17 579	19 234	19 702	2,3	Homburg, Kreisstadt
2 894	4 192	3 957	4 012	2,4	Kirkel
3 434	5 040	4 465	4 516	2,6	Mandelbachtal
11 149	16 868	17 449	17 704	2,3	St. Ingbert, Stadt
41 855	64 254	64 592	65 668	2,4	Landkreis insgesamt
Landkreis St. Wendel					
2 383	3 617	3 230	3 255	2,6	Freisen
3 272	4 761	4 382	4 420	2,6	Marpingen
2 191	3 138	2 927	2 947	2,6	Namorn
3 174	4 645	4 318	4 356	2,5	Nohfelden
2 672	3 833	3 375	3 415	2,6	Nonnweiler
1 892	2 764	2 469	2 484	2,6	Oberthal
7 605	11 486	10 961	11 150	2,5	St. Wendel, Kreisstadt
3 596	5 350	4 635	4 700	2,8	Tholey
26 785	39 596	36 297	36 727	2,6	Landkreis insgesamt
270 848	433 229	446 905	453 516	2,4	SAARLAND

Unfälle im Straßenverkehr 1992

Gemeinde Kreis	Unfälle ¹⁾				Verunglückte			
	ins- gesamt	und zwar			ins- gesamt	davon		
		inner- orts	mit Personen schaden	mit schw.Sach- schaden		Getö- tete ²⁾	Schwer- verletzte	Leicht- verletzte
Stadtverband Saarbrücken								
Saarbrücken, Landeshauptstadt	1 664	1 316	985	679	1 274	9	170	1 095
Friedrichsthal, Stadt	67	38	39	28	49	1	7	41
Großrosseln	47	36	27	20	34	-	7	27
Heusweiler	157	87	105	52	128	1	16	111
Kleinblittersdorf	67	44	55	12	69	1	5	63
Püttlingen, Stadt	78	62	47	31	63	2	12	49
Quierschied	82	41	47	35	70	-	9	61
Riegelsberg	98	90	59	39	80	-	10	70
Sulzbach/Saar, Stadt	154	91	77	77	108	1	14	93
Völklingen, Stadt	424	317	265	159	323	3	40	280
Stadtverband insgesamt	2 838	2 122	1 706	1 132	2 198	18	290	1 890
Landkreis Merzig-Wadern								
Beckingen	89	62	59	30	74	-	17	57
Losheim	98	51	64	34	84	-	20	64
Merzig, Kreisstadt	267	167	175	92	232	4	26	202
Mettlach	113	54	78	35	105	-	18	87
Perl	44	17	27	17	45	5	10	30
Wadern, Stadt	176	92	116	60	170	2	47	121
Weiskirchen	55	38	32	23	43	2	6	35
Landkreis insgesamt	842	481	551	291	753	13	144	596
Landkreis Neunkirchen								
Eppelborn	119	70	74	45	91	-	9	82
Illingen	112	71	60	52	76	2	10	64
Merchweiler	66	53	38	28	47	1	6	40
Neunkirchen, Kreisstadt	512	355	339	173	460	3	42	415
Ottweiler, Stadt	120	68	72	48	94	3	16	75
Schiffweiler	104	86	63	41	89	2	9	78
Spiesen-Elversberg	93	66	64	29	85	1	8	76
Landkreis insgesamt	1 126	769	710	416	942	12	100	830

1) Ohne Bagatelunfälle (mit weniger als 3 000 DM Sachschaden bei einem der Beteiligten). - 2) Einschließlich den innerhalb 30 Tagen an

Unfälle im Straßenverkehr 1992

Unfälle ¹⁾				Verunglückte				Gemeinde Kreis
ins- gesamt	und zwar			ins- gesamt	davon			
	inner- orts	mit Personen- schaden	mit schw.Sach- schaden		Getö- tete ²⁾	Schwer- verletzte	Leicht- verletzte	
								Landkreis Saarlouis
205	170	144	61	186	1	36	149	Dillingen/Saar, Stadt
197	138	122	75	156	1	19	136	Lebach, Stadt
57	44	29	28	45	-	14	31	Nalbach
99	47	48	51	58	-	16	42	Rehlingen-Siersburg
511	373	316	195	423	4	71	348	Saarlouis, Kreisstadt
110	57	70	40	99	-	14	85	Saarwellingen
130	86	90	40	126	1	14	111	Schmelz
117	78	80	37	101	1	22	78	Schwalbach
59	41	34	25	44	1	11	32	Überherrn
110	76	60	50	75	1	14	60	Wadgassen
56	29	40	16	50	-	15	35	Wallerfangen
85	77	40	45	58	4	8	46	Bous
47	38	32	15	53	1	8	44	Ensdorf
1 783	1 254	1 105	678	1 474	15	262	1 197	Landkreis insgesamt
								Saarpfalz-Kreis
85	69	50	35	70	-	13	57	Bexbach, Stadt
170	111	101	69	128	2	15	111	Blieskastel, Stadt
30	16	17	13	24	-	3	21	Gersheim
466	322	335	131	463	2	19	442	Homburg, Kreisstadt
114	34	71	43	97	1	9	87	Kirkel
72	43	49	23	60	2	4	54	Mandelbachtal
336	245	184	152	243	2	18	223	St. Ingbert, Stadt
1 273	840	807	466	1 085	9	81	995	Landkreis insgesamt
								Landkreis St. Wendel
61	22	36	25	60	-	9	51	Freisen
56	36	31	25	36	1	7	28	Marpingen
34	18	22	12	24	1	2	21	Namborn
115	47	71	44	98	5	23	70	Nohfelden
118	30	63	55	83	1	18	64	Nonnweiler
17	12	9	8	14	-	2	12	Oberthal
294	180	184	110	267	3	50	214	St. Wendel, Kreisstadt
69	29	37	32	50	-	12	38	Tholey
764	374	453	311	632	11	123	498	Landkreis insgesamt
8 626	5 840	5 332	3 294	7 084	78	1 000	6 006	SAARLAND

den Unfallfolgen Gestorbenen.

Kommunale Finanzen 1992

Gemeinde Kreis	Realsteuern				Real- steuer- aufbrin- gungs- kraft	Gemein- deanteil an der Einkom- men- steuer	Ge- werbe- steuer- umlage	Steuer- ein- nahme- kraft	
	Grundsteuer		Ge- werbe- steuer (brutto)	Insgesamt					
	A	B			1 000 DM		DM je Einw. ⁴⁾	DM je Einw. ⁴⁾	1 000 DM
	1	2	3	4	5	6	7	8	9
Stadtverband Saarbrücken									
Saarbrücken, Landeshauptstadt	88	50 389	146 121	196 598	1 024	914	92 136	16 632	1 307
Friedrichsthal, Stadt	2	902	3 483	4 387	365	389	5 336	349	803
Großrosseln	43	916	1 529	2 488	244	253	4 561	161	684
Heusweiler	67	2 164	4 445	6 676	332	355	9 190	522	786
Kleinblittersdorf	41	1 255	4 160	5 456	423	451	5 360	457	831
Püttlingen, Stadt	33	2 088	4 838	6 959	334	333	9 826	761	768
Quierschied	8	1 526	4 010	5 544	356	386	7 693	437	852
Riegelsberg	19	1 729	3 707	5 455	381	385	7 225	370	863
Sulzbach, Stadt	4	2 204	14 098	16 306	821	816	9 088	1 825	1 182
Völklingen Stadt	33	7 925	23 954	31 912	727	663	18 501	2 131	1 036
Stadtverband	-	-	-	-	-	-	-	-	-
Stdtverband insgesamt	338	71 098	210 345	281 781	779	717	168 943	23 645	1 119
Landkreis Merzig-Wadern									
Beckingen	40	1 161	2 091	3 292	208	250	7 263	293	691
Losheim	76	1 504	3 687	5 267	329	388	6 106	688	726
Merzig, Kreisstadt	125	3 028	7 849	11 002	364	423	12 632	1 066	806
Mettlach	90	1 438	7 193	8 721	728	827	4 815	1 137	1 134
Perl	145	468	1 431	2 044	335	402	1 933	198	687
Wadern, Stadt	100	1 470	3 013	4 583	275	319	7 030	564	708
Weiskirchen	32	536	870	1 438	227	259	2 391	124	616
Landkreis	-	-	-	-	-	-	-	-	-
Landkreis insgesamt	608	9 605	26 134	36 347	352	410	42 170	4 070	779
Landkreis Neunkirchen									
Eppelborn	58	1 218	2 420	3 696	197	236	8 576	472	668
Illingen	50	1 511	5 605	7 166	377	428	8 457	705	835
Merchweiler	12	861	1 608	2 481	211	251	5 297	258	681
Neunkirchen/Saar, Kreisstadt	42	7 231	34 377	41 650	804	759	21 598	3 489	1 109
Ottweiler, Stadt	70	1 562	3 200	4 832	310	298	7 043	380	725
Schiffweiler	24	1 353	2 367	3 744	214	233	7 515	441	638
Spiesen-Elversberg	6	1 184	2 072	3 262	210	254	7 280	255	707
Landkreis	-	-	-	-	-	-	-	-	-
Landkreis insgesamt	262	14 920	51 649	66 831	446	450	65 766	6 000	849

1) Bei den Gemeindeverbänden ist in diesem Betrag ihr Anteil an der Grunderwerbssteuer enthalten. - 2) Einschl. Bedarfszuweisungen und sonstige allgemeine Zuweisungen vom Land. - 3) Ohne innere Darlehen und ohne Schulden der Eigenbetriebe und kommunalen Krankenhäusern (fundierte Schulden - Insgesamt) - 4) Einwohnerstand am 30.06. des Jahres.

Kommunale Finanzen 1992

Sonstige Steuern ¹⁾	Gemeindesteuern insgesamt (brutto)		Schlüsselzuweisungen ²⁾	Personalausgaben	Kreisumlage	Bauinvestitionen insgesamt	Schuldenstand am 31.12.1992 ³⁾		Gemeinde Kreis	
										1 000 DM
	10	11					12	13		14
Stadtverband Saarbrücken										
5 080	293 841	1 531	114 275	244 578	97 640	54 179	656 534	3 420	Saarbrücken, Landeshauptstadt	
136	9 859	820	5 733	8 464	4 066	2 343	18 919	1 573	Friedrichstal, Stadt	
119	7 168	702	7 615	5 284	3 542	1 706	8 768	859	Großrosseln	
96	15 962	794	10 756	10 774	7 304	4 859	31 461	1 565	Heusweiler	
86	10 902	844	5 192	6 828	4 155	7 837	22 966	1 779	Kleinblittersdorf	
182	16 967	814	10 346	11 987	6 704	8 618	29 194	1 401	Püttlingen, Stadt	
155	13 392	860	9 155	9 071	5 230	3 872	23 747	1 525	Quierschied	
129	12 809	894	6 650	6 167	4 579	3 598	18 297	1 277	Riegelsberg	
228	25 622	1 291	11 234	12 273	7 583	2 365	22 750	1 146	Sulzbach, Stadt	
873	51 286	1 169	25 278	35 748	17 868	11 656	58 926	1 343	Völklingen	
8 579	8 579	24	59 721	35 638	-	7 581	121 598	336	Stadtverband	
15 663	466 387	1 289	265 955	386 812	158 671	108 614	1 013 160	2 801	Stadtverband insgesamt	
Landkreis Merzig-Wadern										
130	10 685	676	8 995	6 110	4 379	6 789	15 082	954	Beckingen	
175	11 548	722	8 656	8 151	4 514	6 150	24 482	1 530	Losheim	
249	23 883	790	13 036	21 083	9 364	8 116	46 061	1 523	Merzig, Kreisstadt	
46	13 582	1 134	451	5 151	3 906	8 706	17 570	1 467	Mettlach	
407	4 384	719	4 196	3 836	2 110	5 149	8 130	1 334	Perf	
150	11 763	706	8 360	7 264	4 717	5 154	25 978	1 560	Wadern, Stadt	
68	3 897	615	4 128	3 277	1 812	4 204	4 660	735	Weiskirchen	
1 982	1 982	19	9 115	9 079	-	3 470	29 080	282	Landkreis	
3 207	81 724	792	56 937	63 951	30 802	47 738	171 043	1 659	Landkreis insgesamt	
Landkreis Neunkirchen										
135	12 407	660	9 771	7 174	6 047	7 046	26 361	1 403	Eppelborn	
118	15 741	827	10 901	9 143	6 690	7 447	32 448	1 705	Illingen	
107	7 885	672	7 930	4 907	4 428	4 483	11 012	938	Merchweiler	
940	64 188	1 239	25 287	44 696	21 612	22 570	68 449	1 322	Neunkirchen/Saar, Kreisstadt	
195	12 070	774	13 731	9 054	5 099	5 246	28 762	1 844	Ottweiler, Stadt	
221	11 480	657	13 098	8 139	6 640	11 495	42 394	2 425	Schiffweiler	
143	10 685	689	7 656	7 279	5 091	2 705	36 471	2 352	Spiesen-Elversberg	
2 536	2 536	17	22 520	14 861	-	3 418	48 544	324	Landkreis	
4 395	136 992	914	110 894	105 253	55 607	64 410	294 441	1 964	Landkreis insgesamt	

Kommunale Finanzen 1992

Gemeinde Kreis	Realsteuern				Real- steuer- aufbrin- gungs- kraft	Gemein- deanteil an der Einkom- men- steuer	Ge- werbe- steuer- umlage	Steuer- ein- nahme- kraft	
	Grundsteuer		Ge- werbe- steuer (brutto)	Insgesamt					
	A	B			1 000 DM		DM je Einw. ⁴⁾	DM je Einw. ⁴⁾	1 000 DM
	1	2	3	4	5	6	7	8	9
Landkreis Saarlouis									
Dillingen/Saar, Stadt	17	4 398	20 366	24 781	1 129	1 121	10 358	2 583	1 475
Lebach, Stadt	87	1 861	3 400	5 348	232	256	9 345	543	637
Nalbach	26	708	1 260	1 994	209	254	4 744	206	730
Rehlingen-Siersburg	67	1 131	2 758	3 956	257	305	6 816	454	719
Saarlouis, Kreisstadt	97	7 263	32 295	39 655	1 035	1 027	19 190	2 400	1 465
Saarwellingen	47	1 212	4 037	5 296	375	425	6 452	605	839
Schmelz	64	1 457	4 550	6 071	352	421	7 435	763	808
Schwalbach/Saar	25	1 468	2 705	4 198	219	248	9 180	382	707
Überherrn	45	1 176	4 179	5 400	467	530	5 465	551	955
Wadgassen	16	1 536	2 353	3 905	208	251	8 584	207	698
Wallerfangen	58	753	1 139	1 950	194	233	4 572	172	671
Bous/Saar	10	933	5 596	6 539	868	931	3 484	481	1 329
Ensdorf	4	859	4 484	5 347	783	846	2 989	347	1 233
Landkreis	-	-	-	-	-	-	-	-	-
Landkreis insgesamt	563	24 755	89 122	114 440	536	566	98 614	9 694	983
Saarpfalz-Kreis									
Bexbach, Stadt	25	1 985	9 227	11 237	581	617	9 159	1 101	1 033
Blieskastel, Stadt	149	2 349	4 567	7 065	309	339	11 488	475	821
Gersheim	76	538	940	1 554	219	244	3 059	98	661
Homburg/Saar, Kreisstadt	62	7 091	33 912	41 065	922	986	22 123	4 377	1 384
Kirkel	25	1 031	1 725	2 781	289	323	5 070	185	830
Mandelbachtal	78	1 024	1 134	2 236	190	218	5 907	210	703
St. Ingbert, Stadt	22	6 619	20 113	26 754	654	622	21 868	2 655	1 092
Landkreis	-	-	-	-	-	-	-	-	-
Landkreis insgesamt	437	20 637	71 618	92 692	594	618	78 674	9 101	1 063
Landkreis St. Wendel									
Freisen	49	637	6 862	7 548	887	1 073	3 526	245	1 458
Marpingen	51	778	1 000	1 829	159	192	4 927	142	607
Namborn	27	451	334	812	108	131	3 120	32	542
Nohfelden	86	841	3 041	3 968	360	429	4 117	566	751
Nonnweiler	39	854	3 930	4 823	544	601	3 723	667	945
Oberthal	26	437	478	941	144	168	2 795	83	582
St. Wendel, Kreisstadt	131	3 320	9 017	12 468	456	480	12 028	1 121	879
Tholey	49	928	1 912	2 889	221	265	5 606	244	676
Landkreis	-	-	-	-	-	-	-	-	-
Landkreis insgesamt	458	8 246	26 574	35 278	374	424	39 842	3 100	814
SAARLAND	2 666	149 261	475 442	627 369	582	581	494 009	55 610	987

1) Bei den Gemeindeverbänden ist in diesem Betrag ihr Anteil an der Grunderwerbssteuer enthalten. - 2) Einschl. Bedarfszuweisungen und sonstige allgemeine Zuweisungen vom Land - 3) Ohne innere Darlehen und ohne Schulden der Eigenbetriebe und kommunalen Krankenhäuser (fundierte Schulden - Insgesamt) - 4) Einwohnerstand am 30.06. des Jahres.

Kommunale Finanzen 1992

Sonstige Steuern ¹⁾	Gemeindesteuern insgesamt (brutto)		Schlüsselzuweisungen ²⁾	Personalausgaben	Kreisumlage	Bauinvestitionen insgesamt	Schuldenstand am 31.12.1992 ³⁾		Gemeinde Kreis	
							1 000 DM	DM je Einw. ⁴⁾		1 000 DM
	10	11					12	13		14
Landkreis Saarlouis										
505	35 644	1 624	1 770	16 167	7 093	24 448	37 083	1 690	Dillingen/Saar, Stadt	
345	15 038	651	14 008	12 050	6 527	7 022	27 600	1 195	Lebach, Stadt	
63	6 801	714	4 637	4 302	2 444	5 422	13 483	1 415	Naibach	
104	10 876	708	6 265	6 844	3 646	3 956	7 833	510	Rehlingen-Siersburg	
944	59 789	1 560	11 047	32 474	12 024	16 611	165 290	4 313	Saarlouis, Kreisstadt	
100	11 848	839	6 104	7 515	3 900	4 614	27 896	1 975	Saarwellingen	
160	13 666	792	8 267	8 170	4 595	3 553	27 427	1 590	Schmelz	
133	13 511	704	10 282	11 431	4 910	2 808	29 327	1 528	Schwalbach/Saar	
74	10 939	946	4 657	6 128	3 128	5 282	17 421	1 507	Überherrn	
148	12 637	674	8 724	11 316	4 805	4 809	42 271	2 253	Wadgassen	
64	6 586	655	5 667	5 776	2 689	2 587	13 278	1 320	Wallerfangen	
129	10 152	1 347	1 633	4 884	2 114	1 348	16 792	2 228	Bous/Saar	
48	8 384	1 228	347	4 218	2 158	2 765	10 134	1 485	Ensdorf	
4 057	4 057	19	21 317	22 058	-	3 142	62 119	291	Landkreis	
6 874	219 928	1 030	104 725	153 333	60 033	88 367	497 954	2 332	Landkreis insgesamt	
Saarpfalz-Kreis										
265	20 661	1 068	6 725	11 693	5 825	4 872	34 909	1 804	Bexbach, Stadt	
204	18 757	822	9 998	14 123	6 869	15 148	35 124	1 538	Blieskastel, Stadt	
52	4 665	657	4 529	3 845	2 218	1 524	9 094	1 281	Gersheim	
710	63 898	1 434	3 982	31 295	15 393	18 436	156 267	3 507	Homburg/Saar, Kreisstadt	
67	7 918	821	3 772	4 682	2 922	3 638	17 340	1 799	Kirkel	
54	8 197	698	6 227	5 557	3 389	2 681	14 875	1 267	Mandelbachtal	
288	48 910	1 196	15 374	30 350	13 288	13 772	75 477	1 846	St. Ingbert	
4 931	4 931	32	17 245	17 997	-	596	55 159	353	Landkreis	
6 571	177 937	1 140	67 852	119 542	49 904	60 667	398 245	2 551	Landkreis insgesamt	
Landkreis St. Wendel										
66	11 140	1 310	3 501	3 914	2 803	3 877	15 286	1 797	Freisen	
56	6 812	592	7 473	4 564	3 043	2 146	10 026	871	Marpingen	
46	3 978	529	5 178	4 026	2 097	2 717	12 811	1 704	Namborn	
80	8 165	740	5 348	4 425	3 150	3 020	15 551	1 410	Nohfelden	
60	8 606	971	553	4 974	2 872	1 998	6 885	777	Nonnweiler	
38	3 774	576	4 530	3 045	1 837	642	11 330	1 731	Obertal	
462	24 958	913	15 207	17 382	8 932	7 438	48 639	1 779	St. Wendel, Kreisstadt	
70	8 565	656	7 828	5 284	3 791	4 862	19 257	1 475	Tholey	
1 404	1 404	15	8 837	9 755	-	762	22 156	235	Landkreis	
2 282	77 402	820	58 455	57 369	28 525	27 462	161 941	1 716	Landkreis insgesamt	
38 992	1 160 370	1 076	664 818	886 260	383 542	397 258	2 536 784	2 352	SAARLAND	

Personal im Öffentlichen Dienst¹⁾ 1992

Gemeinde Kreis	Vollzeit- beschäf- tigte	Teilzeit- beschäf- tigte ²⁾	Voll- u. Teilzeitbesch. insgesamt		Davon		
			Anzahl	auf 1 000 Einw.	Beamte	Angestellte	Arbeiter
Stand am 30. Juni							
Stadtverband Saarbrücken							
Saarbrücken, Landeshauptstadt	4 511	919	5 430	28	607	3 184	1 639
Friedrichsthal, Stadt	127	26	153	13	19	45	89
Großrosseln	79	13	92	9	14	31	47
Heusweiler	117	42	159	8	22	70	67
Kleinblittersdorf	96	16	112	9	16	35	61
Püttlingen, Stadt	129	45	174	8	36	83	55
Quierschied	117	63	180	12	16	70	94
Riegelsberg	88	17	105	7	19	35	51
Sulzbach/Saar, Stadt	211	16	227	11	29	73	125
Völklingen, Stadt	458	75	533	12	97	256	180
Stadtverband	448	129	577	-	85	397	95
Stadtverband insgesamt	6 381	1 361	7 742	21	960	4 279	2 503
Landkreis Merzig-Wadern							
Beckingen	79	16	95	6	17	27	51
Losheim	96	21	117	7	13	55	49
Merzig, Kreisstadt	256	45	301	10	37	142	122
Mettlach	87	5	92	8	14	31	47
Perl	42	5	47	8	11	15	21
Wadern, Stadt	116	23	139	8	16	54	69
Weiskirchen	42	8	50	8	8	21	21
Landkreis	457	151	608	-	20	470	118
Landkreis insgesamt	1 175	274	1 449	14	136	815	498
Landkreis Neunkirchen							
Eppelborn	102	17	119	6	24	52	43
Illingen	121	35	156	8	28	45	83
Merchweiler	65	5	70	6	11	29	30
Neunkirchen, Kreisstadt	1 018	234	1 252	24	87	807	358
Ottweiler, Stadt	106	45	151	10	16	73	62
Schiffweiler	98	39	137	8	20	57	60
Spiesen-Elversberg	94	28	122	8	19	41	62
Landkreis	442	227	669	-	35	415	219
Landkreis insgesamt	2 046	630	2 676	18	240	1 519	917

1) Der Gemeinden und Gemeindeverbände; ohne Wirtschaftsunternehmen, einschließlich Krankenhauspersonal.- 2) Mit mindestens der Hälfte der regelmäßigen Wochenarbeitszeit.

Personal im Öffentlichen Dienst¹⁾ 1992

Vollzeit- beschäf- tigte	Teilzeit- beschäf- tigte ²⁾	Voll- u. Teilzeitbesch. insgesamt		Davon			Gemeinde Kreis
		Anzahl	auf 1 000 Einw.	Beamte	Angestellte	Arbeiter	
Stand am 30. Juni							
Landkreis Saarlouis							
236	41	277	13	36	94	147	Dillingen/Saar, Stadt
153	55	208	9	29	96	83	Lebach, Stadt
72	13	85	9	7	24	54	Nalbach
85	20	105	7	20	31	54	Rehlingen-Siersburg
455	83	538	14	79	237	222	Saarlouis, Kreisstadt
84	25	109	8	18	39	52	Saarwellingen
112	33	145	8	19	49	77	Schmelz
176	56	232	12	30	93	109	Schwalbach
69	26	95	8	11	41	43	Überherrn
156	51	207	11	21	71	115	Wadgassen
67	21	88	9	12	39	37	Wallerfangen
71	17	88	12	11	28	49	Bous
58	20	78	11	10	30	38	Ensdorf
190	121	311	-	36	166	109	Landkreis
1 984	582	2 566	12	339	1 038	1 189	Landkreis insgesamt
Saarpfalz-Kreis							
158	47	205	11	24	92	89	Bexbach, Stadt
252	44	296	13	26	99	171	Blieskastel, Stadt
50	16	66	9	10	36	20	Gersheim
392	57	449	10	82	188	179	Homburg, Kreisstadt
65	11	76	8	12	29	35	Kirkel
56	19	75	6	10	33	32	Mandelbachtal
433	106	539	13	69	193	277	St. Ingbert, Stadt
370	183	553	-	34	431	88	Landkreis
1 776	483	2 259	15	267	1 101	891	Landkreis insgesamt
Landkreis St. Wendel							
51	12	63	7	9	28	26	Freisen
62	10	72	6	11	29	32	Marpingen
57	25	82	11	9	40	33	Namborn
63	10	73	7	14	26	33	Nohfelden
50	26	76	9	12	24	40	Nonnweiler
47	16	63	10	9	25	29	Oberthal
245	43	288	11	32	120	136	St. Wendel, Kreisstadt
78	17	95	7	14	46	35	Tholey
112	25	137	-	30	87	20	Landkreis
765	184	949	10	140	425	384	Landkreis insgesamt
14 127	3 514	17 641	16	2 082	9 177	6 382	SAARLAND

Oberbürgermeister und Bürgermeister nach Parteizugehörigkeit im Saarland
(Stand: 1. März 1994)

Lfd. Nr.	Stadt Gemeinde	Oberbürgermeister/Bürgermeister	
		Name	Partei
1	Landeshauptstadt Saarbrücken	Hajo Hoffmann, OB	SPD
2	Mittelstadt St. Ingbert	Dr. Winfried Brandenburg, OB	SPD
3	Mittelstadt Völklingen	Hans Netzer, OB	SPD
4	Kreisstadt Homburg	Reiner Ulmcke, OB	CDU
5	Kreisstadt Merzig	Walter Anton, OB	CDU
6	Kreisstadt Neunkirchen	Friedrich Decker, OB	SPD
7	Kreisstadt Saarlouis	Richard Nospers, OB	SPD
8	Kreisstadt St. Wendel	Klaus Bouillon, BM	CDU
9	Stadt Bexbach	Lothar Weber, BM	CDU
10	Stadt Blieskastel	Dr. Werner Moschel, BM	SPD
11	Stadt Dillingen	Gerhard Leonardy, BM	CDU
12	Stadt Friedrichsthal	Werner Cornelius, BM	SPD
13	Stadt Lebach	Nikolaus Jung, BM	CDU
14	Stadt Ottweiler	Hans-Heinrich Roedle, BM	SPD
15	Stadt Püttlingen	Rudolf Müller, BM	CDU
16	Stadt Sulzbach	Hans-Werner Zimmer-Eisel, BM	SPD
17	Stadt Wadern	Berthold Müller, BM	CDU
18	Gemeinde Beckingen	Manfred Peter, BM	SPD
19	Gemeinde Bous	Erich Wentz, BM	SPD
20	Gemeinde Ensdorf	Alfons Schorr, BM	CDU
21	Gemeinde Eppelborn	Fritz-Hermann Lutz, BM	CDU
22	Gemeinde Freisen	Vinzenz Becker, BM	CDU
23	Gemeinde Gersheim	Lothar Kruft, BM	CDU
24	Gemeinde Großrosseln	Wolfgang Flohr, BM	SPD
25	Gemeinde Heusweiler	Alois Stephan, BM	CDU
26	Gemeinde Illingen	Werner Woll, BM	CDU
27	Gemeinde Kirkel	Amo Hussong, BM	SPD
28	Gemeinde Kleinblittersdorf	Günther Brettar, BM	SPD
29	Gemeinde Losheim	Reinhard Reis, BM	CDU
30	Gemeinde Mandelbachtal	Karlhans Rimlinger, BM	parteilos
31	Gemeinde Marpingen	Werner Laub, BM	SPD
32	Gemeinde Merchweiler	Gerhard Bermann, BM	CDU
33	Gemeinde Mettlach	Manfred Zimmer, BM	CDU
34	Gemeinde Nalbach	Kurt Adam, BM	SPD
35	Gemeinde Namborn	Herbert Müller, BM	SPD
36	Gemeinde Nohfelden	Dr. Heribert Gisch, BM	CDU
37	Gemeinde Nonnweiler	Dieter Keller, BM	SPD
38	Gemeinde Oberthal	Sigrid Morsch, BM	CDU
39	Gemeinde Perl	Toni Hoffmann, BM	CDU
40	Gemeinde Quierschied	Klaus Meiser, BM	CDU
41	Gemeinde Rehlingen-Siersburg	Martin Silvanus, BM	SPD
43	Gemeinde Riegelsberg	Lothar Ringle, BM	SPD
43	Gemeinde Saarwellingen	Werner Geibel, BM	SPD
44	Gemeinde Schiffweiler	Friedhelm Frisch, BM	SPD
45	Gemeinde Schmelz	Amin Emanuel, BM	SPD
46	Gemeinde Schwalbach	Georg Fleck, BM	CDU
47	Gemeinde Spiesen-Elversberg	Friedhelm Pfeifer, BM	CDU
48	Gemeinde Tholey	Hans Dieter Frisch, BM	CDU
49	Gemeinde Überherrn	Reinhard Jennewein, BM	SPD
50	Gemeinde Wadgassen	Harald Braun, BM	SPD
51	Gemeinde Wallerfangen	Walter Hettinger, BM	CDU
52	Gemeinde Weiskirchen	Bernhard Theobald, BM	CDU

OB = Oberbürgermeister, BM = Bürgermeister.

Landräte des Saarlandes

Stand 1. März 1994

STADTVERBAND - Kreis	Stadtverbandspräsident - Landrat	Adressen der Landratsämter
SAARBRÜCKEN	Stadtverbandspräsident Karl-Heinz Trautmann	Stadtverband Saarbrücken Schloßplatz 6 66119 Saarbrücken
Merzig-Wadern	Landrat Michael Kreiselmeyer	Landratsamt Merzig Bahnhofstr. 44 66663 Merzig
Neunkirchen	Landrat Dr. Rudolf Hinsberger	Landratsamt Ottweiler Wilhelm-Heinrich-Str. 36 66564 Ottweiler
Saarlouis	Landrat Dr. Peter Winter	Landratsamt Saarlouis Kaiser-Wilhelm-Str. 6 66740 Saarlouis
Saarpfalz	Landrat Clemens Lindemann	Landratsamt Homburg Am Forum 66424 Homburg
St. Wendel	Landrat Franz-Josef Schumann	Landratsamt St. Wendel Mommstr. 25 66606 St. Wendel

